

ENCONTRO
TÉCNICO
VIRTUAL

Cadastro Nacional ART

Região Centro-Oeste

Cadastro Nacional ART

ENCONTRO
TÉCNICO
VIRTUAL

Consolidar Implantação
Cadastro Nacional de ARTs

Fortalecer a integração dos Sistemas corporativos
CONFEA/CREAs

Cadastro Nacional ART

ENCONTRO
TÉCNICO
VIRTUAL

Reunião das Bases de Dados de ARTs compatibilizadas e agrupadas em um mesmo lugar, facilitando o acesso à informação, possibilitando a emissão de relatórios gerenciais, propiciando a padronização nacional e desenvolvimento de um sistema único de preenchimento de ARTs.

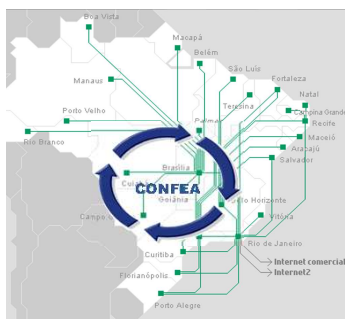

Cadastro Nacional ART

ENCONTRO
TÉCNICO
VIRTUAL

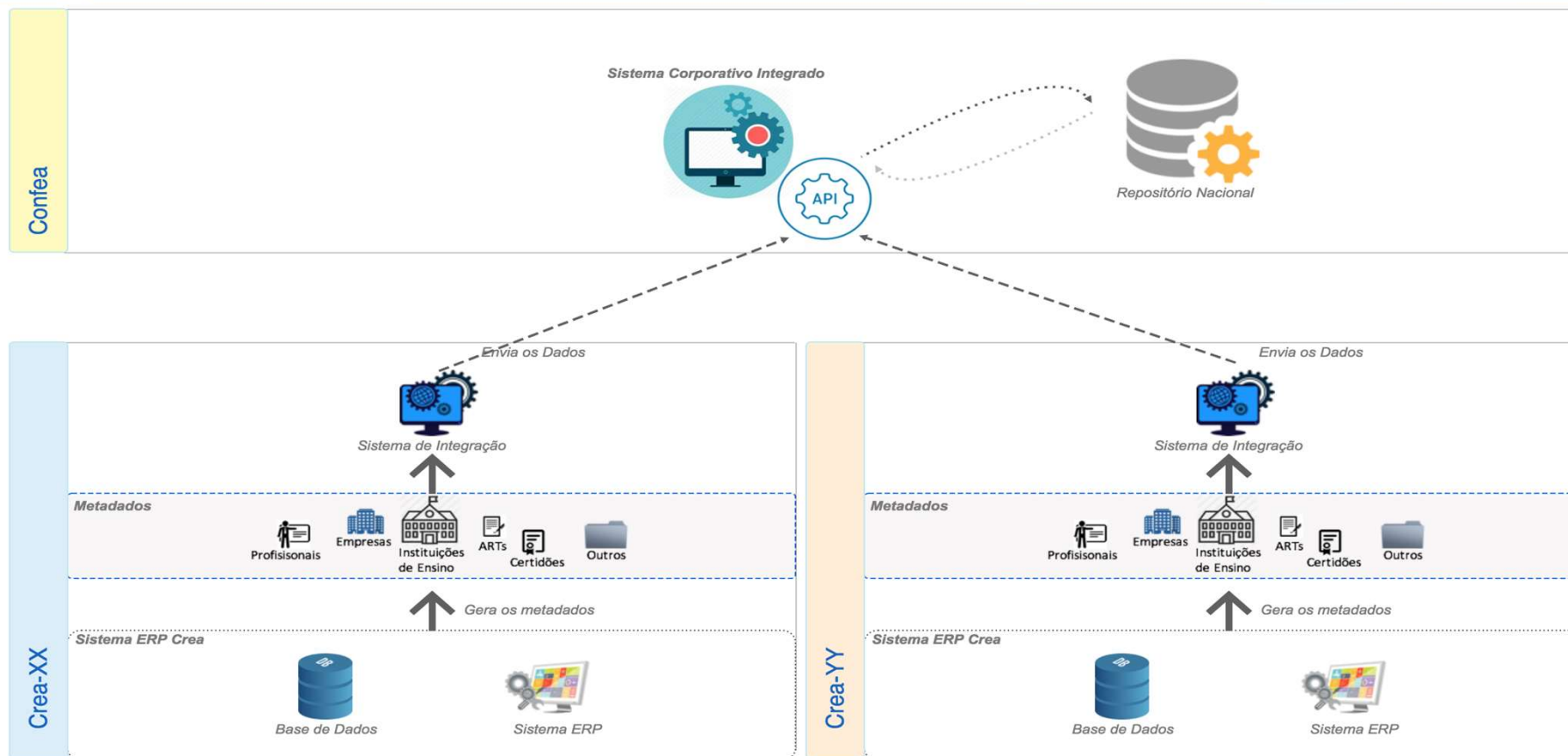

Cadastro Nacional ART

ENCONTRO
TÉCNICO
VIRTUAL

1 Etapa – Implantação e operação

JUL 2018 a MAR 2019

- Colocar os 27 integradores em produção;
 - Diagnóstico de situação de cada Regional;
 - Colocar integradores em produção;
 - Ajustes scripts de compatibilização;
 - Criação dos script de automatização para envio movimento diário de ARTs registradas;
 - Testes

CONFEDA
Conselho Federal de Engenharia
e Agronomia

CREA
Conselhos Regionais de Engenharia
e Agronomia

Cadastro Nacional ART

ENCONTRO
TÉCNICO
VIRTUAL

2 Etapa – Teste carga e produção

MAR 2019 a JUL 2019

- Garantir o envio diário de art registrada (pagas e isentas);
 - Acompanhando diariamente o volume enviado e recebido;
 - ARTs rejeitadas pelo integrador, deverão ser corrigidas e reenviadas;
 - Verificar se estão vindo todos os tipos de ARTs (Obra/Serviço, Cargo e Função e Múltiplas);
 - Atualização versão integradores;

Cadastro Nacional ART

ENCONTRO
TÉCNICO
VIRTUAL

3 Etapa – Produção e Envio Legado

JUL 2019 a MAR 2020

- Manter envio diário das ARTs registradas;
- Envio Legado (10 anos);
- Compatibilização Tabelas atividades Técnicas;
- Integração corporativos x creanacional;
- Registro de Ocorrências - LO;

Cadastro Nacional ART

ENCONTRO
TÉCNICO
VIRTUAL

Regional	Total ART	28/08/2019	25/10/2019	25/10/2019	31/03/2020	31/05/2020	30/06/2020	30/09/2020
Crea-AC		7.162	54.366	80.178	81.404	82.216	82.777	85.272
Crea-AL		30.492	235.425	237.890	249.287	252.499	254.482	262.948
Crea-AM		37.452	280.915	315.267	322.457	326.238	329.037	340.025
Crea-AP		5.890	22.036	58.748	59.803	60.361	60.674	62.362
Crea-BA		162.672	617.693	1.457.457	1.493.141	1.511.553	1.523.482	1.570.392
Crea-DF	9112	118.284	482.534	1.021.670	1.045.498	1.055.957	1.064.478	1.100.386
Crea-DF		77.826	272.398	418.330	427.177	433.716	439.173	455.946
Crea-MS	372	67.722	88.811	106.631	106.750	135.091	141.666	167.961
Crea-MS		338.392	378.391	417.409	417.409	417.409	417.409	418.489
Crea-MT	186	55.787	179.864	454.750	466.121	471.602	475.785	493.487
Crea-MT		611.028	748.557	1.171.150	2.335.068	2.686.816	2.895.213	3.411.072
Crea-MS		104.229	276.323	303.532	324.940	339.949	348.014	376.043
Crea-MT		230.407	254.620	899.418	1.207.838	1.227.712	1.240.451	1.279.127
Crea-PA		77.810	272.311	665.699	681.689	690.936	697.572	724.394
Crea-PB		45.841	170.436	403.941	413.117	417.695	420.427	433.451
Crea-PE		155.627	331.916	799.159	817.150	826.032	832.224	857.744
Crea-PI		420.204	491.881	487.144	497.600	502.404	506.035	519.976
Crea-PR		283.587	3.471.188	3.712.417	3.712.417	3.743.541	3.760.074	4.161.499
Crea-RJ		1.087.705	1.573.591	1.734.644	1.773.870	1.792.463	1.804.904	1.861.594
Crea-RN		51.656	391.639	463.510	473.786	479.946	483.688	498.413
Crea-RO		40.893	361.929	453.259	470.961	470.927	470.934	470.934
Crea-RR		17.401	81.058	84.149	86.446	87.954	88.873	92.059
Crea-RS		927.257	2.083.507	2.182.447	2.255.192	2.279.239	2.303.560	2.409.706
Crea-SC		165.324	1.103.849	1.657.381	1.811.612	980.228	1.686.907	3.449.556
Crea-SE		30.005	250.731	257.886	263.302	251.551	253.421	261.293
Crea-SP		941.360	1.200.997	5.078.872	5.316.730	5.453.713	5.549.463	5.901.717
Crea-TO		41.292	147.891	302.066	309.936	315.537	319.202	331.216
TOTAL	9670	6.133.305	15.824.857	25.225.004	27.420.701	27.293.285	28.449.925	31.997.062
						GTI	30/09/2020	

Cadastro Nacional ART

ENCONTRO
TÉCNICO
VIRTUAL

2010 2011 2012 2013 2014 2015 2016 2017 2018 2019 2020 Total Geral

Rótulos de Linha

	2010	2011	2012	2013	2014	2015	2016	2017	2018	2019	2020	Total Geral
Crea-AC	8.253	10.393	9.185	8.891	7.113	7.007	6.659	7.408	7.659	7.245	5.459	85.272
Crea-AL	22.156	24.624	19.783	21.865	21.973	23.113	21.415	25.239	30.536	30.959	21.285	262.948
Crea-AM	24.123	27.240	28.826	32.467	33.602	32.013	29.681	31.373	36.214	37.724	26.762	340.025
Crea-AP	5.759	6.883	6.375	6.551	3.982	5.816	5.682	5.754	5.901	5.854	3.805	62.362
Crea-BA	113.304	135.890	122.469	132.899	146.131	144.786	145.618	155.125	172.807	180.359	121.004	1.570.392
Crea-CE	57.249	68.274	85.489	100.691	116.920	109.966	108.109	116.363	123.476	128.608	85.241	1.100.386
Crea-DF	1			54.754	58.552	55.070	57.484	59.252	63.559	66.534	40.740	455.946
Crea-ES								3	9.962	95.033	62.963	167.961
Crea-GO									210.603	206.806	1.080	418.489
Crea-MA	22.942	32.186	51.799	54.643	51.334	47.701	21.154	52.623	58.219	59.405	41.481	493.487
Crea-MG		1.296	1.488	99.569	2.382	449.496	573.064	586.828	625.733	632.801	438.415	3.411.072
Crea-MS							31.203	74.905	88.346	104.577	77.012	376.043
Crea-MT	81.321	91.742	100.552	114.520	116.091	110.584	106.896	104.007	194.190	153.345	105.879	1.279.127
Crea-PA	54.614	59.515	64.040	69.819	55.397	69.224	62.040	66.055	77.505	83.669	62.516	724.394
Crea-PB	31.468	35.867	36.050	36.488	40.742	41.053	38.756	43.301	49.232	48.488	32.006	433.451
Crea-PE	38.687	90.771	76.294	79.466	74.386	73.053	82.358	84.741	95.711	98.705	63.572	857.744
Crea-PI	20.110	36.302	44.324	50.865	62.039	60.701	54.616	50.996	51.324	53.206	35.493	519.976
Crea-PR	379.242	392.740	360.551	376.650	398.347	388.799	382.820	382.015	400.760	411.439	288.136	4.161.499
Crea-RJ	114.205	163.247	153.247	172.238	188.946	182.812	169.561	167.962	195.022	218.070	136.284	1.861.594
Crea-RN	41.165	43.335	38.634	42.102	42.664	46.335	48.492	50.211	54.184	53.872	37.419	498.413
Crea-RO				1	82.691	86.855	79.174	73.006	72.941	68.983	7.283	470.934
Crea-RR	6.832	6.740	6.056	7.173	5.603	9.703	9.602	9.471	11.283	11.223	8.373	92.059
Crea-RS	83.267	185.847	135.005	164.975	192.599	212.342	221.058	245.072	316.141	387.349	266.051	2.409.706
Crea-SC	283.330	301.255	298.971	325.448	339.386	331.401	319.140	326.943	349.750	348.237	225.695	3.449.556
Crea-SE	18.253	20.549	21.000	22.610	22.366	24.735	22.405	27.056	31.994	30.385	19.940	261.293
Crea-SP			32.406	20.166	80.958	592.844	968.764	1.016.383	986.541	1.318.812	884.843	5.901.717
Crea-TO	15.078	24.708	23.017	23.621	21.624	36.217	33.686	37.021	41.285	44.141	30.818	331.216
Total Geral	1.421.359	1.759.404	1.715.561	2.018.472	2.165.828	3.141.626	3.599.437	3.799.113	4.360.878	4.885.829	3.129.555	31.997.062

Retransmitindo

Transmissão interrompida, verificando providência

Transmissão sob análise

Impossibilidade de recuperação de Informação

Cadastro Nacional ART

ENCONTRO TÉCNICO

Resultado da Consulta

Número	Tipo de Registro	Valor
AC20190044180	ART de Obra ou Serviço	R\$ 17.337,00
AC20190044183	ART de Obra ou Serviço	
AC20190044180	ART de Obra ou Serviço	
AC20190044177	ART de Obra ou Serviço	
AC20190044174	ART de Obra ou Serviço	
AC20190044172	ART de Obra ou Serviço	
AC20190044167	ART de Obra ou Serviço	
AC20190044166	ART de Obra ou Serviço	
AC20190044164	Desempenho Substituição	
AC20190044163	ART de Obra ou Serviço	

Exibindo página 1 de 8.445 de 84.447

Anotação de Responsabilidade Técnica - ART
Lei nº 6.496, de 7 de dezembro de 1977

CREA-AC

ART de Obra ou Serviço
AC20190044180

Página 1/1

Conselho Regional de Engenharia e Agronomia do Acre

1. Responsável Técnico
HEBER FEITOSA DOS SANTOS
Título Profissional: **Engenheiro Civil**
RNP: **1307552099**
Registro Profissional: **1307552099MS**

2. Dados do Contrato
Contratante: **CAIXA ECONÔMICA FEDERAL - BELÉM** CPF/CNPJ: **00.360.305/2667-24**
Endereço: **AVENIDA GOVERNADOR JOSÉ MALCHER, 2723, SÃO BRÁS**
Complemento: **Bairro: SÃO BRÁS**
Cidade: **BELÉM** UF: **PA** CEP: **66090-100**
Contrato: **05561/2015** Celebrado em **30/03/2015** Vinculado à ART:
Valor: **R\$ 17.337,00** Tipo de contratante: **Não Definido**

3. Dados da Obra/Serviço
Endereço: **AVENIDA GOVERNADOR JOSÉ MALCHER, SÃO BRÁS**
Complemento: **Bairro: SÃO BRÁS**
Cidade: **BELÉM** UF: **PA** CEP: **66090-100**
Data de Início: **04/05/2015** Previsão do Término: **30/03/2020** Coordenadas Geográficas:
Finalidade: **LAUDO EDIFICAÇÃO MATERIAIS MISTOS** Código:
Proprietário: **CAIXA ECONÔMICA FEDERAL - BELÉM** CPF/CNPJ: **00.360.305/2667-24**

4. Atividades Técnicas

001	DIRETA	Quantidade	Unidade
	LAUDO EDIFICAÇÃO MATERIAIS MISTOS	13	unidade

5. Observações
CONTRATADA: 9CINCO ENGENHARIA LTDA-ME AVALIAÇÃO E VISTORIA DE IMÓVEIS NO ESTADO DO ACRE REFERENTE AO MES DE OUTUBRO/19, CONFORME ORDENS DE SERVIÇO:***7890.7890.000485664/2019.01.01.01 *** 7890.3320.000530651/2019.01.01.01 *** 7890.7890.000542221/2019.01.01.01 *** 7890.3705.000543689/2019.01.01.01 *** 7890.3705.000543721/2019.01.01.01 *** 7890.3320.000549134/2019.01.01.01 *** 7890.2278.000550751/2019.01.01.01 *** 7890.2278.000554450/2019.01.01.01 *** 7890.7890.000557075/2019.01.01.01 *** 7890.3320.000545211/2019.01.01.01 *** 7890.3320.000566003/2019.01.01.01 *** 7890.3320.000570440/2019.01.01.01 *** 7890.7890.000491800/2019.01.01.01 ***

6. Declarações

7. Entidades de classe
ASSOC. ENG. ARQ. E AGRONOMIA DO ACRE

8. Assinaturas
Declaro ser verdadeira as informações acima:
_____, de _____ de _____
Local e data

HEBER FEITOSA DOS SANTOS - CPF:001.668.181-94

CAIXA ECONÔMICA FEDERAL - BELÉM- CPF/CNPJ:

9. Informações
A ART é válida somente quando quitada, mediante apresentação do comprovante do pagamento ou conferência no site do Crea. A autenticidade deste documento pode ser verificada no site www.creaac.org.br ou www.confea.org.br. A guarda da via assinada da ART será de responsabilidade do profissional e do contratante com o objetivo de documentar o vínculo contratual.

www.creaac.org.br
tel: (68) 3214-7550 fax: (68) 3226-7294

Valor: R\$226,50

Registrada em: 07/11/2019

Versão do sistema: 0.0.1 Beta

Impressão por: 10-20-17-08-ab-07/03/2020-17:15:49

Demandas externas

- Evolução ARTs período x pandemia;
- Simulações ART x Taxa ;
- Dados nacionais ART
- Atendimento informações órgãos de Controle Nacionais e Estaduais;

Cadastro Nacional ART

ENCONTRO
TÉCNICO
VIRTUAL

Evolução ARTs período x pandemia

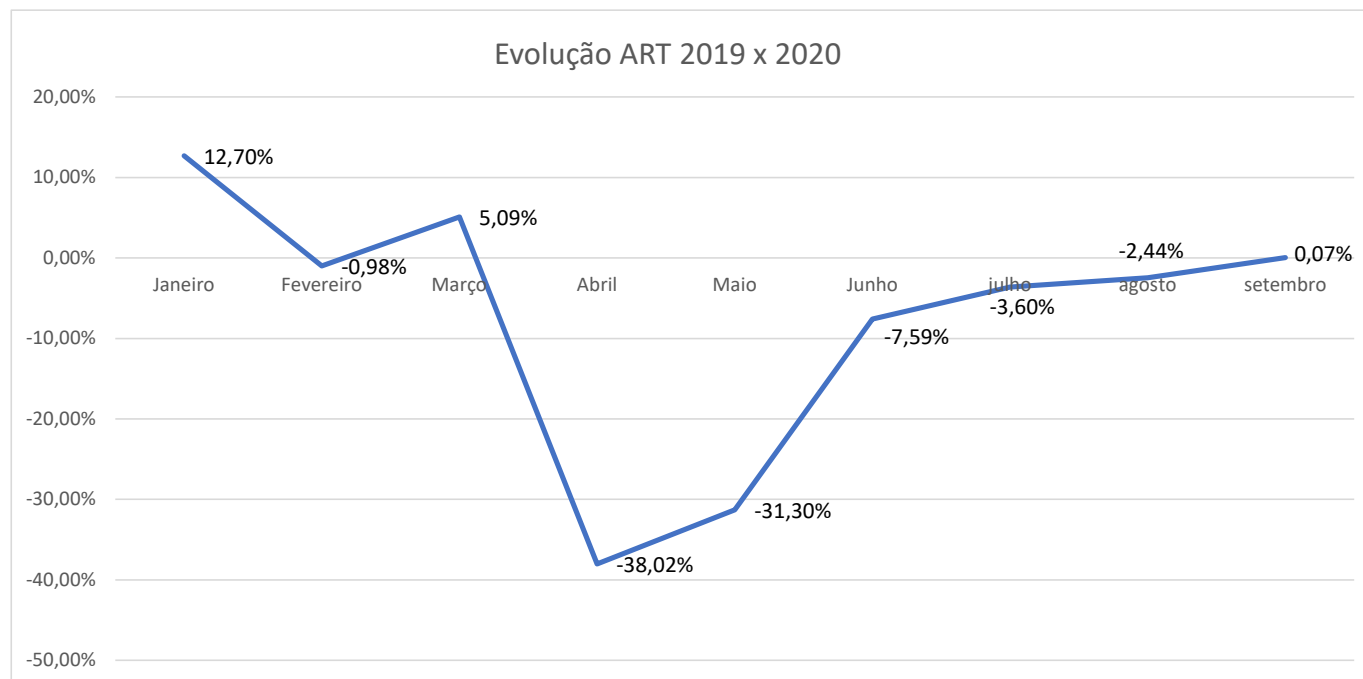

Média **-7,98%**

Cadastro Nacional ART

ENCONTRO
TÉCNICO
VIRTUAL

Etapa Atual do projeto

- Levantamento regras negócio preenchimento ARTs;
- Fomentar implantação Tabelas Nacionais Atividade Técnica Profissional;
- Análise Layout impresso ART x 1025;

Cadastro Nacional ART

ENCONTRO
TÉCNICO
VIRTUAL

Principais pontos levantados:

- Regras de restrição a preenchimento;
- Passa a passo para preenchimento ART OBRA/SERVIÇO;
- Avaliação existência principais campos ART;
- Domínio principais tabelas;
- Implantação Tabela Nacional de Atividade Técnica Profissional;
- Existência de filtros Atividades por Modalidade;
- Existência de Restrição Atividades por Atribuição Profissional;

Cadastro Nacional ART

ENCONTRO
TÉCNICO
VIRTUAL

Regras negócio

GESTÃO A VISTA			
Orgão	sistemas	Confirmações	levantamento Regras
07 - CREA-DF	PROPRIO	CENTRO-OESTE	Agendar Levantamento Regras
09 - CREA-GO	PROPRIO	CENTRO-OESTE	Agendar Levantamento Regras
12 - CREA-MS	PROPRIO	CENTRO-OESTE	Atualizar Regras
13 - CREA-MT	PROPRIO	CENTRO-OESTE	Atualizar Regras
Legenda			
			Realizado
			Em andamento
			Implantado e não utilizando
			Não implantado

Cadastro Nacional ART

ENCONTRO
TÉCNICO
VIRTUAL

Regras negócio

- Restrição Modalidade;
- Restrição Atribuição Técnica:
- Coordenadas Geográficas :
- Endereço Obra/Serviços:
- Vinculo a ARTs de outros Regionais e/ou Conselhos
- Campo Observação

CONFEDA
Conselho Federal de Engenharia
e Agronomia

CREA
Conselhos Regionais de Engenharia
e Agronomia

Cadastro Nacional ART

ENCONTRO
TÉCNICO
VIRTUAL

ATIVIDADES TÉCNICAS

Identifica o nível de responsabilidade técnica sobre a atividade a ser desenvolvida, individualmente ou por outros profissionais vinculados ao contrato. Veja o que cada opção significa no glossário. Escolha a atividade técnica nos campos a seguir e clique em 'LANÇAR ATIVIDADE' VERSÃO -

Nível de Atuação

- Direção de serviço técnico
- Elaboração
- Execução
- Fiscalização
- Gestão
- Orientação
- Supervisão

Atividade Profissional

- Estado de viabilidade técnico-econômica
- Execução de desenho técnico
- Execução de fabricação
- Execução de instalação
- Execução de manutenção
- Execução de montagem
- Execução de obra

Grupo

- Geotecnia e Geologia da Engenharia
- Obras Hidráulicas e Recursos Hídricos
- Saneamento Ambiental
- Miolo Ambiental
- Atividades da Área da Engenharia de Produção Química
- Atividades na Área da Engenharia de Materiais
- Atividades na Área da Engenharia de Alimentos

Sub Grupo

- Controle e Monitoramento Ambiental
- Diagnóstico e Caracterização Ambiental
- Manejo e Gestão de Bacias Hidrográficas
- Recuperação Ambiental
- Tecnologia Ambiental
- Gestão Ambiental

Obra/Serviço

- Recuperação ambiental

Complemento

- bioremediação
- remediação em água
- remediação em solo
- remediação em água subterrâneas
- recuperação ambiental
- mitigação ambiental

CONTRATO

Ação Institucional: 001 - Responsável Técnico

ATIVIDADES CONTRATADAS

Nível Atividade: *
Atividade profissional: *
Atividade: * Digite o código ou nome d
Unidade de medida: *
Quantidade: * 0,00

ANEXAR ARQUIVOS

Unidade de Medida: [hectare - ha]
Quantidade: 500,0000

Cadastro Nacional ART

ENCONTRO
TÉCNICO
VIRTUAL

	A	B	C	D	E	F	G	H
	tit_pro_titulo_masculino	tit_pro_cod	codtpativ	art_ati_pro_descricao	obs_tos_c	obs_tos_descricao	pr	rn
2	Engenheiro Civil	1110200	49	Execução de obra	1.1.1	de edificação	OK	OK
3	Engenheiro Civil	1110200	49	Execução de obra	1.1.1.1	de edificação de alvenaria	OK	OK
4	Engenheiro Civil	1110200	49	Execução de obra	1.1.1.2	de edificação de madeira	OK	OK
5	Engenheiro Civil	1110200	49	Execução de obra	1.1.1.3	de edificação em sistema pré-fabricado	OK	OK
5	Engenheiro Civil	1110200	49	Execução de obra	1.1.1.4	de edificação em materiais mistos	OK	OK
7	Engenheiro Civil	1110200	49	Execução de obra	1.1.1.5	de edificação em outros materiais	OK	OK

CONFEDA
Conselho Federal de Engenharia
e Agronomia

CREA
Conselhos Regionais de Engenharia
e Agronomia

Anotação de Responsabilidade Técnica - Lei 5.496/1977, Res. 1025/2009

Anotação de Responsabilidade Técnica - ART
Lei nº 6.496, de 7 de dezembro de 1977

CREA-RO

Conselho Regional de Engenharia e Agronomia de RO

ART de Obra ou Serviço
2320198300277790

RNP: 1406105007
Registro: 29117D MG
Registro: 1145EMRO

CPF/CNPJ: 04092672000125
Telefone:
UF: RO CEP: 76900150
Vinculado à ART: 8300221623
Substituição: 8300276253

Telefone:
UF: RO CEP: 76907780
CPF/CNPJ: 04092672000125

1. Responsável Técnico
MAURILSON FERREIRA FERREIRA
Título profissional:

1. Responsável Técnico
MAURO FERREIRA BRASIL
Título do Profissional: ENGENHEIRO CIVIL /

Empresas: G2 CONSTRUÇÕES E EMPREENDIMENTOS EIRELLI

2. Dados do Contrato
Contratante: SE
Logradouro: AV
Complemento:
Cidade: TERESINA
Estado: PI
Valor: R\$ 3.000,00
Ação Institucional:

2. Dados do Contrato
Contratante: PREFEITURA MUNICIPAL DE JI-PARANA
RUA: Rua do Brinante
Nº.:
Comp.:
Contrato: 069/PGM/PM/P/2019
Valor: 15.017,34 Honorário: 800,00
Ação Institucional: Não informado

3. Dados da Obra/Serviço
Rua: ESTADA RURAL
Nº: 10107/20
Data de Início: 10/07/20
Tipo Proprietário: PE&S
Finalidade: GEORREFE

3. Dados da Obra/Serviço
Rua: Rua Rio Solimões
Nº: 1101
Comp.:
Data de Início: 02/12/2019 Previsão de término: 02/02/2020
Finalidade: Obra ou Serviço
Proprietário: CMEIEF MIRIAN TRAJANO

4. Atividade Técnica
ELABORAÇÃO DE PROJETO DE ELABORAÇÃO URBANAS ESPECIFICAC PROJETO DE:

4. Atividade Técnica
23 - EXECUÇÃO DE OBRA OU SERVIÇO TÉCNICO
1101 - EDIFICAÇÕES
15 - EDIFICAÇÕES PÚBLICAS QUALQUER ÁREA
34,05 m2

5. Declarações
Acessibilidade:

5. Observação
ART DE PROJETO, RUA BARRAS RUA, PIRES (PROJETO); MUNICÍPIO DE LUÍ

6. Declaração
Acessibilidade: Decla dezembro de 2004.

5. Declarações
Assinaturas
Declaro serem verdadeiras as informações acima

7. Entidade de
Nenhuma

Assinaturas
Declaro serem verdadeiras as informações acima

8. Assinaturas
Declaro serem verdadeiras

Informações

* A ART é válida somente quando quitada, mediante apresentação do comprovante do pagamento ou conferência no site do Crea.
* A autenticidade deste documento pode ser verificada no site www.crea-ro.org.br ou www.confrea.org.br
* A guarda da via assinada da ART será de responsabilidade do profissional e do contratante com o objetivo de documentar o vínculo contratual.

CHAVE: 37A0B-44B30-38D26-0F588-E9F04

www.crea-ro.org.br atendimento@crea-ro.org.br

1. Responsável Técnico
WILLIAN C
Título Profissional:

2. Dados do Contratante
RNP: 2512406
Empresa: NEN

3. Dados do Contratante
Nome: MUNN
Endereço: RUA
Cidade: PALM

4. Atividade Técnica
Projeto
Execução

5. Declarações
Acessibilidade

6. Declaração
Acessibilidade

7. Entidade de

8. Assinaturas

9. Assinaturas

10. Assinaturas

11. Assinaturas

12. Assinaturas

13. Assinaturas

1. Responsável Técnico
CLAU
Título Profissional:

2. Dados do Contratante
RNP: 2512406
Empresa: NEN

3. Dados do Contratante
Nome: MUNN
Endereço: RUA
Cidade: PALM

4. Atividade Técnica
Projeto
Execução

5. Declarações
Acessibilidade

6. Declaração
Acessibilidade

7. Entidade de

8. Assinaturas

9. Assinaturas

10. Assinaturas

11. Assinaturas

12. Assinaturas

13. Assinaturas

1. Responsável Técnico
JOAO VIC
Título Profissional:

2. Dados do Contratante
RNP: 2512406
Empresa: NEN

3. Dados do Contratante
Nome: MUNN
Endereço: RUA
Cidade: PALM

4. Atividade Técnica
Projeto
Execução

5. Declarações
Acessibilidade

6. Declaração
Acessibilidade

7. Entidade de

8. Assinaturas

9. Assinaturas

10. Assinaturas

11. Assinaturas

12. Assinaturas

13. Assinaturas

1. Responsável Técnico
ANTONIO
Título Profissional:

2. Dados do Contratante
RNP: 2512406
Empresa: NEN

3. Dados do Contratante
Nome: MUNN
Endereço: RUA
Cidade: PALM

4. Atividade Técnica
Projeto
Execução

5. Declarações
Acessibilidade

6. Declaração
Acessibilidade

7. Entidade de

8. Assinaturas

9. Assinaturas

10. Assinaturas

11. Assinaturas

12. Assinaturas

13. Assinaturas

1. Responsável Técnico
MARIA DI
Título Profissional:

2. Dados do Contratante
RNP: 2512406
Empresa: NEN

3. Dados do Contratante
Nome: MUNN
Endereço: RUA
Cidade: PALM

4. Atividade Técnica
Projeto
Execução

5. Declarações
Acessibilidade

6. Declaração
Acessibilidade

7. Entidade de

8. Assinaturas

9. Assinaturas

10. Assinaturas

11. Assinaturas

12. Assinaturas

13. Assinaturas

1. Responsável Técnico
ACHILE
Título Profissional:

2. Dados do Contratante
RNP: 2512406
Empresa: NEN

3. Dados do Contratante
Nome: MUNN
Endereço: RUA
Cidade: PALM

4. Atividade Técnica
Projeto
Execução

5. Declarações
Acessibilidade

6. Declaração
Acessibilidade

7. Entidade de

8. Assinaturas

9. Assinaturas

10. Assinaturas

11. Assinaturas

12. Assinaturas

13. Assinaturas

1. Responsável Técnico
MARIA DI
Título Profissional:

2. Dados do Contratante
RNP: 2512406
Empresa: NEN

3. Dados do Contratante
Nome: MUNN
Endereço: RUA
Cidade: PALM

4. Atividade Técnica
Projeto
Execução

5. Declarações
Acessibilidade

6. Declaração
Acessibilidade

7. Entidade de

8. Assinaturas

9. Assinaturas

10. Assinaturas

11. Assinaturas

12. Assinaturas

13. Assinaturas

1. Responsável Técnico
ACHILE
Título Profissional:

2. Dados do Contratante
RNP: 2512406
Empresa: NEN

3. Dados do Contratante
Nome: MUNN
Endereço: RUA
Cidade: PALM

4. Atividade Técnica
Projeto
Execução

5. Declarações
Acessibilidade

6. Declaração
Acessibilidade

7. Entidade de

8. Assinaturas

9. Assinaturas

10. Assinaturas

11. Assinaturas

12. Assinaturas

13. Assinaturas

1. Responsável Técnico
ACHILE
Título Profissional:

2. Dados do Contratante
RNP: 2512406
Empresa: NEN

3. Dados do Contratante
Nome: MUNN
Endereço: RUA
Cidade: PALM

4. Atividade Técnica
Projeto
Execução

5. Declarações
Acessibilidade

6. Declaração
Acessibilidade

7. Entidade de

8. Assinaturas

9. Assinaturas

10. Assinaturas

11. Assinaturas

12. Assinaturas

13. Assinaturas

1. Responsável Técnico
ACHILE
Título Profissional:

2. Dados do Contratante
RNP: 2512406
Empresa: NEN

3. Dados do Contratante
Nome: MUNN
Endereço: RUA
Cidade: PALM

4. Atividade Técnica
Projeto
Execução

5. Declarações
Acessibilidade

6. Declaração
Acessibilidade

7. Entidade de

8. Assinaturas

9. Assinaturas

10. Assinaturas

11. Assinaturas

12. Assinaturas

13. Assinaturas

1. Responsável Técnico
ACHILE
Título Profissional:

2. Dados do Contratante
RNP: 2512406
Empresa: NEN

3. Dados do Contratante
Nome: MUNN
Endereço: RUA
Cidade: PALM

4. Atividade Técnica
Projeto
Execução

5. Declarações
Acessibilidade

6. Declaração
Acessibilidade

7. Entidade de

8. Assinaturas

9. Assinaturas

10. Assinaturas

11. Assinaturas

12. Assinaturas

13. Assinaturas

1. Responsável Técnico
ACHILE
Título Profissional:

2. Dados do Contratante
RNP: 2512406
Empresa: NEN

3. Dados do Contratante
Nome: MUNN
Endereço: RUA
Cidade: PALM

4. Atividade Técnica
Projeto
Execução

5. Declarações
Acessibilidade

6. Declaração
Acessibilidade

7. Entidade de

8. Assinaturas

9. Assinaturas

10. Assinaturas

11. Assinaturas

12. Assinaturas

13. Assinaturas

1. Responsável Técnico
ACHILE
Título Profissional:

2. Dados do Contratante
RNP: 2512406
Empresa: NEN

3. Dados do Contratante
Nome: MUNN
Endereço: RUA
Cidade: PALM

4. Atividade Técnica
Projeto
Execução

5. Declarações
Acessibilidade

6. Declaração
Acessibilidade

7. Entidade de

8. Assinaturas

9. Assinaturas

10. Assinaturas

11. Assinaturas

12. Assinaturas

13. Assinaturas

1. Responsável Técnico
ACHILE
Título Profissional:

2. Dados do Contratante
RNP: 2512406
Empresa: NEN

3. Dados do Contratante
Nome: MUNN
Endereço: RUA
Cidade: PALM

4. Atividade Técnica
Projeto
Execução

5. Declarações
Acessibilidade

6. Declaração
Acessibilidade

7. Entidade de

8. Assinaturas

9. Assinaturas

10. Assinaturas

11. Assinaturas

12. Assinaturas

13. Assinaturas

1. Responsável Técnico
ACHILE
Título Profissional:

2. Dados do Contratante
RNP: 2512406
Empresa: NEN

3. Dados do Contratante
Nome: MUNN
Endereço: RUA
Cidade: PALM

4. Atividade Técnica
Projeto
Execução

5. Declarações
Acessibilidade

6. Declaração
Acessibilidade

7. Entidade de

8. Assinaturas

9. Assinaturas

10. Assinaturas

11. Assinaturas

12. Assinaturas

13. Assinaturas

Cadastro Nacional ART

ENCONTRO TÉCNICO VIRTUAL

SERVIÇO PÚBLICO FEDERAL

ANEXO I

Dados da ART de Obras ou Serviço

EPÍGRAFE

ART - Lei 6.496/1977

Nome/tipo de ART

Número

Característica - complementar ou corresponsabilidade

1. RESPONSÁVEL TÉCNICO

Nome

Título Profissional

RNP

Registro Crea 9999/X-UF

Empresa Contratada

Registro Crea

2. DADOS DO CONTRATO

Contratante

CPF/CNPJ

Rua

N°

Bairro

Cidade

UF

CEP

Contrato

Celebrado em

Valor

Tipo de contratante

Vinculado à ART

Ação Institucional

Dados da ART de Obras ou Serviço	AC	AL	AM	AP	BA	CE	DF	ES	GO	MA	MG	MS	MT	PA	PB	PE	PI	PR	RJ	RN	RO	RR	RS	SC	SE	SP	TO
Rua	S	S		S	S	S	S	S	S	S	S	S	S	S	S	S	S	N ¹	S	S	S	S	S	S	S	S	S
N°	S	S		S	S	S	S	S	S	S	S	S	S	S	S	S	S	N	S	S	S	S	S	S	S	S	S
Complemento	S	S		S	S	S	S	S	S	S	S	S	S	S	S	S	S		S	S	S	S	S	S	S	S	S
Bairro	S	S		S	S	S	S	S	S	S	S	S	S	S	S	S	S	N	S	S	S	S	S	S	S	S	S
Cidade																											

Dados da ART de Obras ou Serviço	AC	AL	AM	AP	BA	CE	DF	ES	GO	MA	MG	MS	MT	PA	PB	PE	PI	PR	RJ	RN	RO	RR	RS	SC	SE	SP	TO
10. VALOR																											
Valor da ART	N	S		N	N	N	N	S	N	S		S	S	S	S	N	N	N	S	N	S	N	N	S	S	S	S
Registrada em	N	N		N	N	N	S	S	S	N		S	S	N	N	N	N	N	S	S	S	N	N	N	N	S	S
Valor pago	N	N		N	N	N	S	S	S	N		S	S	N	N	N	N	N	S	N	S	N	N	N	N	S	N
Nosso número	N	S		N	S	N	S	S	N	S		N	S	S	S	N	N	N	S	N	S	N	N	N	S	S	N
10.1. Dados do Crea																											
Site Crea	N	N		N	N	N	S	S	S	N		S	S	N	N	N	N	N	N	N	S	N	N	S	N	S	N
Email Crea	N	N		N	N	N	S	S	S	N		S	S	N	N	N	N	N	N	N	S	N	N	S	N	N	N
Telefone Crea	N	N		N	N	N	S	S	S	N		S	S	N	N	N	N	N	N	N	S	N	N	S	N	N	N
Minerva com nome Crea	N	N		N	N	N	S	S	S	N		S	S	N	N	N	N	N	N	N	S	N	N	S	N	S	N

¹ Existe o campo mas não versa sobre acessibilidade que é informação obrigatória

² Nos dados da obra não há endereço

	Não contem informação obrigatória
	Contem a informação
	Informação de preenchimento opcional

Maria de Fátima Sousa Diniz
Assistente
Matrícula 287

Dados da ART de Obras ou Serviço	AC	AL	AM	AP	BA	CE	DF	ES	GO	MA	MG	MS	MT	PA	PB	PE	PI	PR	RJ	RN	RO	RR	RS	SC	SE	SP	TO
8. ASSINATURAS																											
Local e data	S	S		S	S	S	S	S	S	S		S	S	S	S	S	S	N	S	S	S	S	N	S	S	S	S
Nome do profissional	S	S		S	S	S	S	S	S	S		S	S	S	S	S	S	N	S	S	S	S	N	S	S	S	S
CPF do profissional	S	S		S	S	S	S	S	S	S		S	S	S	S	S	S	N	S	S	S	S	N	S	S	S	S
Nome do contratante	S	S		S	S	S	S	S	S	S		S	S	S	S	S	S	N	S	S	S	S	N	S	S	S	S
CPF/CNPJ do contratante	S	S		S	S	S	S	S	S	S		S	S	S	S	S	S	N	S	S	S	S	N	S	S	S	S
9. INFORMAÇÕES																											
Validade da ART	N	N		N	N	S	S	S	S	S		S	S	S	S	S	S	N	S	S	S	S	N	S	S	S	S
Autenticidade	S	S		S	S	S	S	S	S	S		S	S	S	S	N	S	S	S	S	S	S	N	S	S	S	S
Guarda	N	N		N	N	N	S	S	S	N		S	S	N	N	N	S	N	S	N	S	N	N	S	N	S	N

Maria de Fátima Sousa Diniz
Assistente
Matrícula 287

PF-89
215
EJ 10/08

Cadastro Nacional ART

ENCONTRO
TÉCNICO
VIRTUAL

Resolução nº 1.025/2009

Dados da ART de Obras ou Serviço	AC	AL	AM	AP	BA	CE	DF	ES	GO	MA	MG	MS	MT	PA	PB	PE	PI	PR	RJ	RN	RO	RR	RS	SC	SE	SP	TO	
EPIGRAFE																												
ART - Lei 6.496/1977																												
Dados da ART de Obras ou Serviço																												
3. DADOS DA OBRA/SERVIÇO																												
Número																												
Tipo de registro																												
Complementar																												
Substituição																												
Participação Técnica																												
Coautor																												
Corresponsável																												
Equipe																												
1. RESPONSÁVEL TÉCNICO																												
Nome																												
Título Profissional																												
RNP																												
Registro Crea 9999/X-UF																												
Empresa Contratada																												
Registro Crea																												
2. DADOS DO CONTRATO																												
Contratante																												
CPF/CNPJ																												
Rua																												
Unidade																												
Nº																												
Bairro																												
Cidade																												
UF																												
CEP																												
Contrato																												
Celebrado em																												
Valor																												
Tipo de contratante																												
Vinculado à ART																												
Ação Institucional																												
10. VALOR																												
Valor da ART																												
Registrada em																												
Valor pago																												
Nosso número																												
10.1. Dados do Crea																												
Site Crea																												
Email Crea																												
Telefone Crea																												
Minerva com nome Crea																												
Outras informações																												
QRCode																												

Campos não analisados no relatório anterior

- Não contem informação obrigatória
- Em implantação
- Informação incompleta
- Contem a informação
- Informação de preenchimento opcional

Cadastro Nacional ART

ENCONTRO
TÉCNICO
VIRTUAL

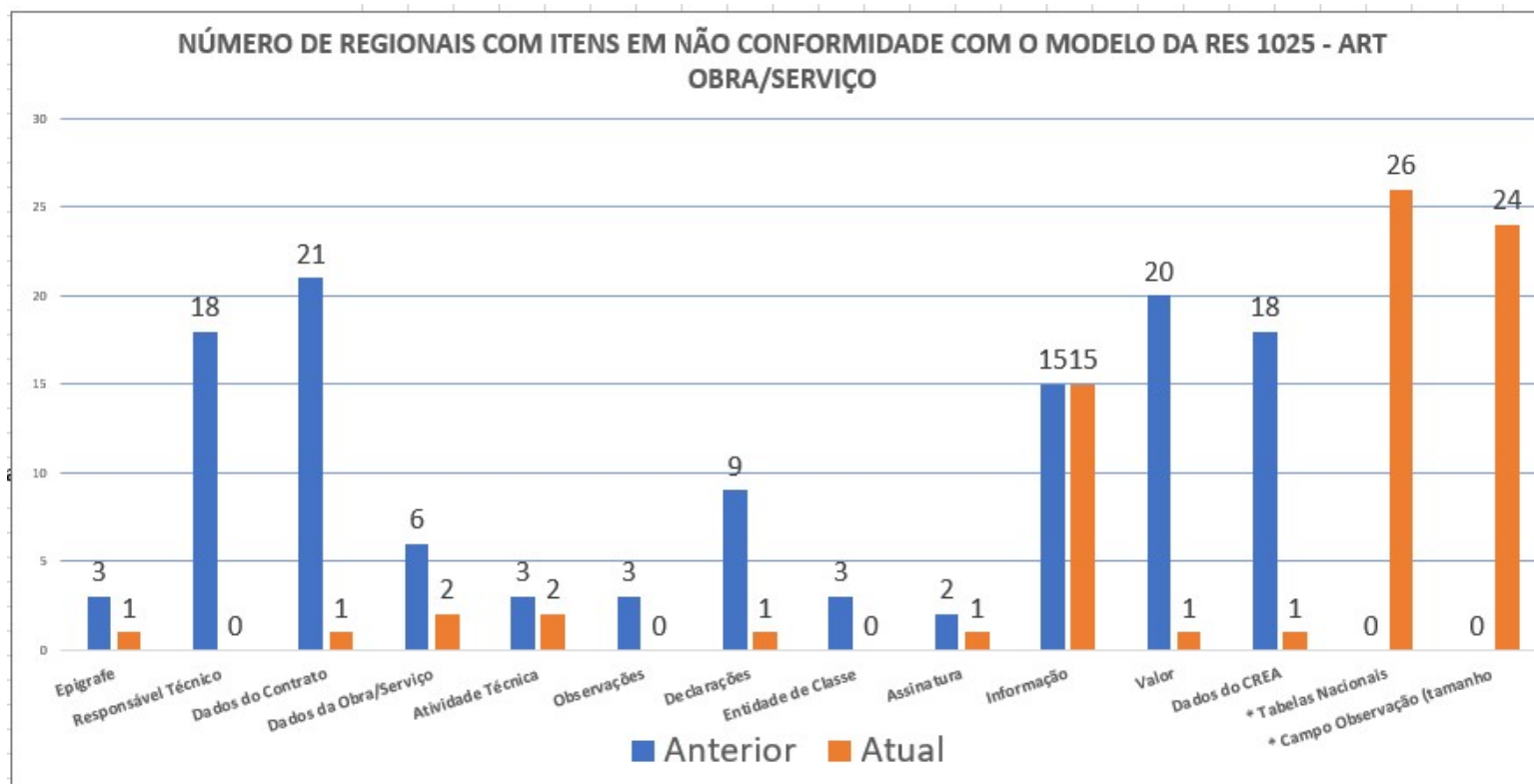

Anotação de Responsabilidade Técnica - ART
Lei nº 6.496, de 7 de dezembro de 1977

CF

Conselho Regional de Engenharia e Agronomia de SC

1. Responsável Técnico

WILLIAN GABRIEL BERKENBROCK
Título Profissional: Engenheiro Civil

2. Dados do Contrato

Contratante: **REV INCORPORACOES LTDA**
Endereço: **RUA TATUIRA (2960) QUADRA 04 LT 05 LOT JARDI**
Complemento:
Cidade: **BALNEARIO PICARRAS** UF: **SC**
Contrato: Celebrado em
Valor: **R\$ 25.000,00** Tipo de contratante: **Não Definido**

3. Dados da Obra/Serviço

Endereço: **RUA TATUIRA (2960) QUADRA 04 LT 05 LOT JARDI**
Complemento: Bairro:
Cidade: **BALNEARIO PICARRAS** UF: **SC**
Data de Início: **09/06/2020** Previsão do Término: **20**
Finalidade:
Proprietário: **REV INCORPORACOES LTDA**

4. Atividades Técnicas

001
EXECUÇÃO INSTALAÇÃO ELÉTRICA RESIDENCIAL E COM
BAIXA TENSÃO COM MEDIÇÃO INDIVIDUAL OU COLETIVA

5. Observações

6. Declarações

7. Entidades de classe

8. Assinaturas

Declaro ser verdadeira as informações acima:
de de
Local e data
WILLIAN GABRIEL BERKENBROCK - CPF:099.102.379-03

REV INCORPORACOES LTDA- CPF/CNPJ:

9. Informações

A ART apresenta site do CREA-SC verificada guarda de profissional vinculo co

www.crea-sc.br
tel: (48) 3351

Valor: R\$55,78

Registrada em: 25/08/2020

Anotação de Responsabilidade Técnica - ART
Lei nº 6.496, de 7 de dezembro de 1977

CREA-RS

ART de Obra ou Servi
10862589

Conselho Regional de Engenharia e Agronomia do Rio Grande do Sul

Inicial
Individual

1. Responsável Técnico

JERÔNIMO JARDIM LOPES
Título Profissional: Engenheiro Civil

RNP: **2218568756**
Registro Profissional: **RS238786**

2. Dados do Contrato

Contratante: **JORGE FREITAS DA ROSA** CPF/CNPJ: **414.575.790-49**
Endereço: **RUA CONDE DE PORTO ALEGRE, 2000, MARQUES RIBEIRO**
Complemento: Bairro: **MARQUES RIBEIRO**
Cidade: **Cachoeira do Sul** UF: **RS** CEP: **96508-172**
Contrato: Celebrado em Vinculado à ART:
Valor: **R\$ 800,00** Tipo de contratante: **Não Definido**

3. Dados da Obra/Serviço

Endereço: **RUA JOSÉ MARTINS BELTRÃO, 409, CARVALHO**
Complemento: Bairro: **CARVALHO**
Cidade: **Cachoeira do Sul** UF: **RS** CEP: **96508-210**
Data de Início: **04/08/2020** Previsão do Término: **31/08/2020** Coordenadas Geográficas:
Finalidade: Código:
Proprietário: **JORGE FREITAS DA ROSA** CPF/CNPJ: **414.575.790-49**

4. Atividades Técnicas

001		Quantidade	Unidade
	Regularização Edificações - Arquitetônico	40.5	Metro quadrado
	Regularização Fundações Superficiais	40.5	Metro quadrado
	Regularização Estruturas - Concreto Armado	40.5	Metro quadrado
	Regularização Instalações - Hidrossanitária em Edificações	40.5	Metro quadrado
	Regularização Instalações - Elétricas em Baixa Tensão (1000 V)	40.5	Metro quadrado

5. Observações

6. Declarações

7. Entidades de classe

NÚCLEO DE ENGENHARIA, ARQUITETURA E AGRONOMIA DE CACHOEIRA DO SUL

8. Assinaturas

Declaro ser verdadeira as informações acima:
de de
Local e data
JERÔNIMO JARDIM LOPES - CPF:029.422.890-07

JORGE FREITAS DA ROSA- CPF/CNPJ:

www.crea-rs.org.br
tel: (51) 3326-2100 fax:

Valor: R\$88,78

Registrada em: 04/08/2020

Versão do sistema: 0.0.1 Beta

Anotação de Responsabilidade Técnica - ART
Lei nº 6.496, de 7 de dezembro de 1977

CREA-PR

ART de Obra ou Serviço
1720194394186

Conselho Regional de Engenharia e Agronomia do Paraná

Substituição à 20191277936
Individual

1. Responsável Técnico

CLAUDIO PIOTROVSKI
Título Profissional: Engenheiro Civil

RNP: **1706933884**
Registro Profissional: **PR-15794/D**

2. Dados do Contrato

Contratante: **FRANCIELE RAMOS PADILHA EIRELI** CPF/CNPJ: **32.710.173/0001-90**
Endereço: **RUA R CIREMA BECKER, 194, CONTORNO**
Complemento: Bairro: **CONTORNO**
Cidade: **PONTA GROSSA** UF: **PR** CEP: **84020-070**
Contrato: Celebrado em **21/03/2019** Vinculado à ART:
Valor: **R\$ 1.800,00** Tipo de contratante: **Não Definido**

3. Dados da Obra/Serviço

Endereço: **RUA RUA ANNA HUBERTINA ANSBACH, S/Nº, UVARANAS**
Complemento: **QD: 15 LT: 137** Bairro: **UVARANAS**
Cidade: **PONTA GROSSA** UF: **PR** CEP: **84020-070**
Data de Início: **21/03/2019** Previsão do Término: **30/06/2019** Coordenadas Geográficas:
Finalidade: Código:
Proprietário: **FRANCIELE RAMOS PADILHA EIRELI** CPF/CNPJ: **32.710.173/0001-90**

4. Atividades Técnicas

001	Execução	Quantidade	Unidade
	Execução de obra de edificação de alvenaria	104.7	metro quadrado
	Elaboração	Quantidade	Unidade
	Projeto Arquitetônico de edificação de alvenaria	104.7	metro quadrado
	Projeto de instalação de sistema de esgoto sanitário	104.7	metro quadrado
	Projeto de sistema de água potável	104.7	metro quadrado
	Projeto de estrutura de concreto armado	104.7	metro quadrado
	Projeto de instalações elétricas em baixa tensão para fins residenciais	104.7	metro quadrado
	Projeto de instalações telefônicas internas	104.7	metro quadrado
	Projeto de sistema de esgoto/resíduos sólidos plano de gerenciamento de resíduos	104.7	metro quadrado

5. Observações

6. Declarações

7. Entidades de classe

8. Assinaturas

Declaro ser verdadeira as informações acima:
de de
Local e data
CLAUDIO PIOTROVSKI - CPF:372.330.929-15
FRANCIELE RAMOS PADILHA EIRELI- CPF/CNPJ:

Valor: R\$88,78

Registrada em: 05/08/2020

Versão do sistema: 0.0.1 Beta

9. Informações

A ART é válida somente quando quitada, mediante apresentação do comprovante do pagamento ou conferência no site do Crea. A autenticidade deste documento pode ser verificada no site www.crea-pr.org.br ou www.confea.org.br. A guarda da via assinada da ART será de responsabilidade do profissional e do contratante com o objetivo de documentar o vínculo contratual.

www.crea-pr.org.br
tel: (41) 3350-6700 fax:

Cadastro Nacional ART

ENCONTRO
TÉCNICO
VIRTUAL

Para se preencher uma art ??

registro

Empresa

ATRIBUIÇÕES

Página 1/2

Anotação de Responsabilidade Técnica - ART - CREA-AM
Lei nº 6.496, de 7 de dezembro de 1977
Conselho Regional de Engenharia e Agronomia das Amazonas

ART de Obra ou Serviço
14201800000004732538

1. Registro Profissional
MARCO TULLIO SOUSA FREITAS
Título Profissional: 1110209 Engenheiro Civil
RNP: 1419285561
Registro Profissional: 04.0.9000203872

2. Dados do Contrato
Contratante: PREFEITURA MUNICIPAL DE BOM DESPACHO
Endereço: Praça IRMÃ ALBUQUERQUE, 45
Complemento:
Cidade: Bom Despacho UF: MG CEP: 35068-010
Contrato: 0002 Celebrado em 02/08/2017
Valor: R\$ 10,00 Tipo de contratante: Pessoa Jurídica

3. Dados da Obra/Serviço
Endereço:
Complemento: Bairro:
Cidade: UF: CEP:
Data de Início: 01/08/2017 Previsão do Término: 28/02/2018 Coordenadas Geográficas:
Finalidade: Escolar Código:
Proprietário: PREFEITURA MUNICIPAL DE BOM DESPACHO CPF/CNPJ: 18.301.802/0001-86

4. Atividades Técnicas

001	EXCUTÃO	Quantidade	Unidade
002	DIREÇÃO DE OBRA EDIFICAÇÕES CONST PARA FINS EDUCACIONAIS	1852 15	KVA
	GESTÃO	Quantidade	Unidade
	EDUCAIONAIS	1852 15	KVA

5. Observações
ESCOLA ELVINO PAVVA - INCLUI COBERTURA DE QUADRA

6. Declarações
Calcular Compromisso qualquer conflito ou litígio originado do presente contrato, bem como sua interpretação ou execução, será resolvido por arbitragem, de acordo com a Lei nº 9.307, de 23 de setembro de 1996, por meio do Centro de Mediação e Arbitragem - CMA vinculado ao CREA/XX, nos termos do respectivo regulamento de arbitragem que, expressamente as partes esclarecem concordar.
Assessoria: declara a subscritora das regras de assessoria previstas nas normas técnicas da ABNT, na legislação específica e no Decreto nº 2.966, de 2 de dezembro de 2004, às atividades profissionais acima relacionadas.

7. Entidades de classe

SEM INDICAÇÃO DE ENTIDADE DE CLASSE

8. Assinaturas
Declaro ser verdadeira as informações acima de _____ de _____ Local e data: _____

MARCO TULLIO SOUSA FREITAS - CPF: 143.818.296-70
PREFEITURA MUNICIPAL DE BOM DESPACHO - CPF/CNPJ: 18.301.802/0001-86

9. Informações
A ART é válida somente quando quitada, mediante apresentação de comprovante de pagamento ou certificação no site do Crea A, a autenticidade deste documento pode ser verificada no site www.crea-ac.org.br ou www.crea.org.br. A guarda da via assinada da ART será de responsabilidade do profissional e do contratante, com o objetivo de documentar o vínculo contratual.

www.creaam.org.br
tel: (91) 3008-8000 fax: (91) 3008-8005

CREA-AM

Valor: R\$82,24 Registrada em: 11/03/2018 Versão do sistema: 3.0.1 Beta

CONFEA
Conselho Federal de Engenharia e Agronomia

CREA
Conselhos Regionais de Engenharia e Agronomia

Cadastro Nacional ART

ENCONTRO
TÉCNICO
VIRTUAL

Integração

[Link](#)

Atenção: área de testes da Nova ART

ART - Serviços - Financeiro - Eleições - Atendimento - Sistemas - Profissional

Gerenciamento de ARTs

Consulta até 100 ARTs exibidas

Tipo	Status	Número	Contratante(s)
05	Prontidão	1720190001137	SADASS JHSDI KASHD
05	Prontidão	1720190001136	HIGHIGIJI GHXG
05	Prontidão	1720190001135	FDSFA ASDF ASDF A
05	Prontidão	1720190001134	FSDSDFAD SAD
05	Prontidão	1720190001131	CONSELHO REGIONAL DO PARANÁ CONTRATANTE P/A CONTRATANTE PF B
05	Prontidão	1720190001130	TESTE TESTE
05	Prontidão	1720190001127	TESTE DOIS
05	Prontidão	1720190001122	CONCRETO USINADO
05	Prontidão	1720190001120	TES TES
05	Prontidão	1720190001119	MANOEL MOREIRA SILVA HENRIQUE NACIOTI HIRA

SARTWeb v2 - Google Chrome
https://www.crea-sc.org.br/creanet/sartweb2/index.php

CREA-SC SARTweb2 CREA.NET

Nova ART Consultas Livro de Ordem Atribuições Certidões de Aproveitamento

Pesquise todas as suas ARTs cadastradas

TESTE SC

ART	Proprietário	Data ART	Ação
6563049-3	TESTE CREA-SC	11/05/2018	
6355163-9	TESTE CREA-SC		
6190294-8	TESTE CREA-SC		
6190278-6	TESTE CREA-SC		
6185224-0	TESTE CREA-SC		
6161675-4	TESTE CREA-SC		
6114246-2	FLAVIO G		
6099603-5	CREA-SC		
6099584-2	FLAVIO G		
588395-6	CREA-SC		

Área Restrita

Área Pública

Ajuda

Consultar por Serviço/Título

Nome do Profissional: CESIO FERREIRO RAO (R-0001402)
Título: (s) Profissional: ENGENHEIRO CIVIL, ENGENHEIRO DE SEGURANÇA DO TRABALHO;

05201907066 - ART NORMAL (OBRAS E SERVIÇOS)
Situação: Em Diário
Assinante Técnico: E.J. SERVIDOR TÉCNICO
Exercitante: PROVIDER MEDICINA OCUPACIONAL LTDA - ME
Contratante: UNAR DA BARRA EMPREENDIMENTOS E GESTÃO IMOBILIÁRIA LTDA
Programador: UNAR DA BARRA EMPREENDIMENTOS E GESTÃO IMOBILIÁRIA LTDA
Data de obtenção: 09/07/2019 - 07/07/2019
Data de inclusão no cadastro de ART: 10/03/2019

05201907060 - ART NORMAL (OBRAS E SERVIÇOS)
Situação: Em Diário
Assinante Técnico: E.J. SERVIDOR TÉCNICO
Exercitante: PROVIDER MEDICINA OCUPACIONAL LTDA - ME
Contratante: UNAR DA BARRA EMPREENDIMENTOS E GESTÃO IMOBILIÁRIA LTDA
Programador: UNAR DA BARRA EMPREENDIMENTOS E GESTÃO IMOBILIÁRIA LTDA
Data de obtenção: 09/07/2019 - 07/07/2019
Data de inclusão no cadastro de ART: 10/03/2019

05201908084 - ART NORMAL (OBRAS E SERVIÇOS)
Situação: Em Diário
Assinante Técnico: E.J. SERVIDOR TÉCNICO
Exercitante: PROVIDER MEDICINA OCUPACIONAL LTDA - ME
Contratante: UNAR DA BARRA EMPREENDIMENTOS E GESTÃO IMOBILIÁRIA LTDA
Programador: UNAR DA BARRA EMPREENDIMENTOS E GESTÃO IMOBILIÁRIA LTDA
Data de obtenção: 09/07/2019 - 07/07/2019
Data de inclusão no cadastro de ART: 10/03/2019

05201908080 - ART NORMAL (OBRAS E SERVIÇOS)
Situação: Em Diário
Assinante Técnico: E.J. SERVIDOR TÉCNICO
Exercitante: PROVIDER MEDICINA OCUPACIONAL LTDA - ME
Contratante: UNAR DA BARRA EMPREENDIMENTOS E GESTÃO IMOBILIÁRIA LTDA
Programador: UNAR DA BARRA EMPREENDIMENTOS E GESTÃO IMOBILIÁRIA LTDA
Data de obtenção: 09/07/2019 - 07/07/2019
Data de inclusão no cadastro de ART: 10/03/2019

Protocolo de autenticação, estabelecendo a troca de dados de autenticação e autorização entre o domínio do regional com o do CONFEA.

Cadastro Nacional ART

ENCONTRO
TÉCNICO
VIRTUAL

- ART Details:** Tipo de Registro: ART de Obra ou Serviço; Número da ART: 0726160033627; Forma de Registro: Inicial.
- Registro:** CREA-DF; Data de Cadastro: 25/05/2018; Situação do Registro: ART Registrada.
- Responsável Técnico:** Nome do Profissional: EDUARDO KOITI TANAKA; RNP: 2800620030; CPF: 309.693.078-11; Participação: Individual. Títulos: 1110100-Engenheiro Ambiental 4150100-Engenheiro de Segurança do Trabalho Empresa; CNPJ: -/-.
- Observações:** (Empty)
- Contrato(s) da ART:** Table with columns: #, Contratante, Período, Valor, Situação. Row 1: #, OCEANAIR LINHAS AEREAS S/A Pessoa Física, 01/07/2018 a 30/09/2019, R\$ 2.000,00, 100% Completo.
- Atividades Técnicas da ART:** Consultoria: Atividades e Operações Insalubres (NR15), Atividades e Operações Perigosas (NR18), Programa de Prevenção de Riscos Ambientais - PPRA (NR9).
- Dados Financeiros:** Valor da ART: R\$ 82,04; Data Pagamento: 25/05/2018; Valor Pago: R\$ 82,04. Isenta: Não; Subjudeic: Não; Nosso Número: 01100-0275.
- Histórico da ART:** List of events: Art Preenchida (23/05/2018 00:00:00), Art Cadastrada (23/05/2018 00:00:00), Art Registrada (26/05/2018 00:00:00).
- Registros de Ocorrência:** ACIDENTES E DANOS (15 Jul), VISITA E ORIENTAÇÃO TÉCNICA (15 Jul), INTERCORRÊNCIA/SOCORRÊNCIAS RELEVANTES (15 Jul).

LO - Registro Ocorrência

CREA
Conselhos Regionais de Engenharia
e Agronomia

Cadastro Nacional ART

ENCONTRO
TÉCNICO
VIRTUAL

- Registro:** CREA-DF, Data de Cadastro: 25/05/2018, Situação do Registro: Art Registrada.
- Responsável Técnico:** EDUARDO KOTTI TANAKA, RNP: 200622820, CPF: 209.863.075-11, Participação: Individual.
- Observações:** Contratos da ART.
- Contratante:** OCEANAR LINHAS AEREAS S/A, Período: 01/07/2018 a 30/06/2019, Valor: R\$ 2.000,00, Situação: 100% Concluído.
- Atividades Técnicas da ART:** Consultoria, Atividades e Operações Insalubres (NR15), Atividades e Operações Perigosas (NR16), Programa de Prevenção de Riscos Ambientais - PPRA (NR6).
- Dados Financeiros:** Valor da ART: R\$ 82,94, Data Pagamento: 25/05/2018, Valor Pago: R\$ 82,94.
- Histórico da ART:** Art Presa, Art Cada, Art Rees.

- Data de Início:** Data de Início
- Data de Término:** Data de Término
- Tipo de Ocorrência:** Seleção o Tipo de Ocorrência
- Ocorrência:** Descrição da Ocorrência
- Arquivo:** [Empty field]

At the bottom of the form, there are buttons for 'Salvar' and 'Fechar'.

Cadastro Nacional ART

ENCONTRO
TÉCNICO
VIRTUAL

Ocorrência

Data de Início: Data de Término:

Tipo de Ocorrência:

- Intercorrências/Ocorrências relevantes
- Seleção o Tipo de Ocorrência
- Visita e Orientação Técnica
- Acidentes e Danos
- Intercorrências/Ocorrências relevantes
- Prestadores de Serviços/Subcontratações
- Participação de outros Profissionais
- Interrupção de Obra/Serviço
- Reinício de Obra/Serviço
- Laudo Técnico
- Outros**

Arquivo:

Cadastro Nacional ART

ENCONTRO
TÉCNICO
VIRTUAL

CREA-SC - x | Nova guia x | Nova guia x | (11) What: x

Não seguro | creanacional.confea.org.br/loa/registro/index2/0/

Ocorrência

Data de Início: **Data de Término:**

Tipo de Ocorrência: Prestadores de Serviços/Subcontratações

Tipo Subcontratação: Pessoa Física Pessoa Jurídica

CPF:

Nome:

Ocorrência: Descrição da Ocorrência

Arquivo:

CREA

ART

Nome de Registro: ART de Obra ou Serviço | Número da ART: 0720100033

REGISTRO

CREA-DF | Data de Cadastro: 25/05/2018

Responsável Técnico

Nome do Profissional: EDUARDO HOTTI TANAKA | RNP: 2609230630

Títulos: 1110100-Engenheiro Ambiental 4100100-Engenheiro de Segurança do Trabalho Empresa | Registro:

Observações

Contrato(s) da ART

Contratante	Período
OCEANAR LINHAS AEREAS S/A Pessoa Física	01/07/2016 à 30/09/2016 100% Comp.º

Atividades Técnicas da ART

Consultoria

- Atividades e Operações Insalubres (NR15)
- Atividades e Operações Perigosas (NR10)
- Programa de Prevenção de Riscos Ambientais - PPRA (NR9)

Dados Financeiros

Valor da ART (R\$)	Data Pagamento
R\$ 02,04 Isenta	25/05/2018 Subj.º
Não	Não

Histórico da ART

- Art Preen. 23/05/2016 00:00:00 Art Preenchida
- Art Cria. 23/05/2016 00:00:00 Art Cadastrada
- Art Preen. 25/05/2016 00:00:00 Art Registrada

Registros de Ocorrência

Cadastro Nacional ART

ENCONTRO
TÉCNICO
VIRTUAL

Intercorrências/Ocorrências relevantes ▼

Selecione o Tipo de Ocorrência

- Visita e Orientação Técnica
- Acidentes e Danos
- Intercorrências/Ocorrências relevantes
- Prestadores de Serviços/Subcontratações
- Participação de outros Profissionais
- Interrupção de Obra/Serviço
- Reinício de Obra/Serviço
- Laudo Técnico
- Outros

Proposta de Registro Automático:

- Data Registro da ART;
- Data Prevista Início/termino da Obra/Serviço;
- Data Baixa da ART;
- Data Efetiva Início/Termino da Obra/Serviço;
- Informação se o prestador de Serviço/subcontratação e/ou outro Profissional possui registro ativo;
- Controle Status interrupção Obra/Serviço;
- Atividades Fiscalização (a partir vinculo ART nos Relatórios de Visitas);
- Outros...
-

Cadastro Nacional ART

ENCONTRO
TÉCNICO
VIRTUAL

Banco de Dados

Viewing GPG CONFEA's scr...

ENCONTRO
TÉCNICO
VIRTUAL

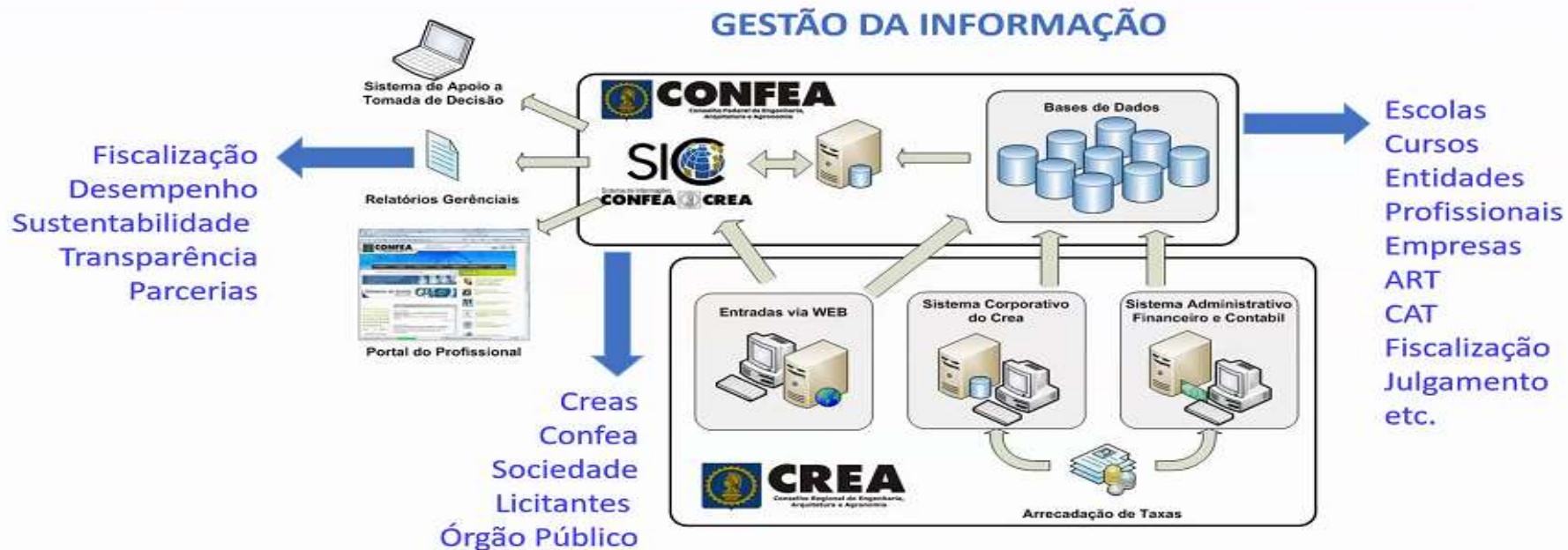

Cadastro Nacional ART

ENCONTRO
TÉCNICO
VIRTUAL

sergio.Martins@confea.org.br

WhatsApp (48) 9 8454 6472

Sergio Matos Martins

SEG - SUPERINTENDENCIA DE ESTRATEGIA E GESTAO

ASSESSOR

GTI - Gerencia de Tecnologia da Informação

www.confea.org.br

CONFEDA
Conselho Federal de Engenharia
e Agronomia

CREA
Conselhos Regionais de Engenharia
e Agronomia