

REGIÃO NORTE

COORDENADORA LICENCIADA:

ENG. CIVIL ÍVINA SANCHES

COORDENADORA ADJUNTA:

ENG. AGRÔNOMA LYA BEIRUTH



LINHAS DE ATUAÇÃO

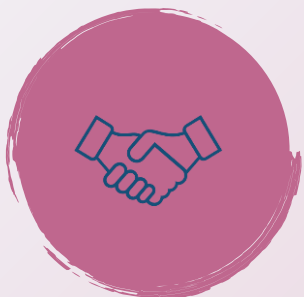

RELACIONAL

- **Parcerias Institucionais e Interinstitucionais:** IES x Sistema S x Associações x ONG's x Secretarias x Instituições Privadas, etc.
- **Regional Norte**
- **Conselhos:** OAB e CAU.
- **Legislativo:** Fins exclusivo - Políticas Públicas



ENSINO

- **Palestras/Minicursos/Oficinas:** Objetivo do Programa Mulher; De Mulher para Mulher; Ciência, Inovação e Tecnologia.
- **Campanhas sócio-educativas:** meses referências
- **Projeto:** MANAS – Crea-AP

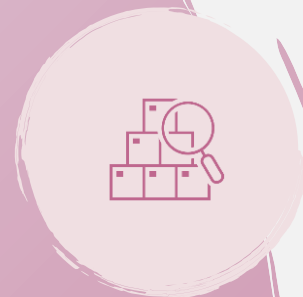

PESQUISA

- **Projetos:** Inserção das Mulheres Engenheiras no Mercado de Trabalho – Crea-AC; Avaliação da adesão feminina nas diferentes modalidades e a atuação no CREA-AM



EXTENSÃO

- **Projeto:** Lugar de Mulher também é na Eng., Agr. e nas Geociências; WiE (Women in Engineering); Minerva; Programa de Rádio - “Tem Mulheres nas exatas!”; Meninas e mulheres de ponta: formação de lideranças femininas para o mercado de trabalho da engenharia.
- **Semanas Acadêmicas**
- **Implantação das Ameag's**
- **II Jornada da Mulher.**



Lya Januária Vasconcelos Beiruth

Coordenadora do CGPM – Crea-AC
Representante de Instituição de Ensino - UFAC
Engenheira Agrônoma e de Segurança do Trabalho



Rosa Maria de Souza Costa

Coordenadora Adjunta do CGPM – Crea-AC
Associação dos Engenheiros do Estado do Acre - AEAC
Engenheira Civil



Carminda Luzia Silva Pinheiro

Membro do CGPM – Crea-AC
Representante do Plenário – CREA-AC
Engenheira Agrônoma

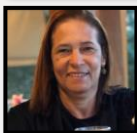

Maria Dalzenira Silva de França

Membro do CGPM – Crea-AC
Associação dos Engenheiros Agrônomos do Estado do Acre - AEAEA
Engenheira Agrônoma



Aldenizia Santos Santana

Membro do CGPM – Crea-AC
Sindicato dos Tecnólogos do Estado do Acre - SINTAC
Tecnóloga em Construção Civil – Edificações



Patrícia Pahl Siqueira Silva

Membro do CGPM – Crea-AC
Associação dos Engenheiros Florestais do Estado do Acre - AEFEA
Engenheira Florestal



Fernando da Silva Souza

Membro do CGPM – Crea-AC
Profissional do Sistema
Engenheiro Civil



Erivan Nascimento Pereira

Membro do CGPM – Crea-AC
Profissional do Sistema
Engenheiro Florestal e de Seg. do Trabalho



ACRE

Coordenadora: Lya Beiruth

Eng. Agrônoma e de Seg. do Trabalho

Coordenadora-Adjunta: Rosa Costa

Eng. Civil

PLANEJAMENTO: Programa Mulher – Crea/AC (2023)

AÇÕES

MESES/2023

Feb Mar Abr Mai Jun Jul Ago Set Out Nov Dez

1 PROJETO DE EXTENSÃO

Lugar de Mulher é Onde Ela Quiser, inclusive nas Eng., Agronomias e Geociências

X X X X X X X X X X

2 PROJETO DE PESQUISA

Engenheiras e o Mercado de Trabalho Técnico nas Eng.: expectativa x realidade

X X X X X X X X X X X

3 EVENTOS

Mesa Redonda: Elas em Cena – 2ª ed.

Parcerias: IE*, EC**, Crea/AC e Mútua - Público: Profissionais, estudantes e colaboradores do sistema.

X

Café da Manhã: Homenagem as Mães

Parcerias: IE*, EC**, Crea/AC e Mútua - Público: Colaboradores do sistema.

X

Homenagem – Parlamentar: Mulher na Engenharia

Parcerias: IE*, EC**, Crea/AC, Mútua e CD**** - Público: Profissionais do sistema.

X

X

Ciclo de Oficinas/Palestras: Não a Violência contra Mulher

Parcerias: IE*, EC**, Crea/AC, Mútua, TJ/MP**** e empresas da indústria da construção civil.

Público: Homens que desenvolvem atividades para a indústria da construção civil.

X

Live Comemorativa: Aniversário do Programa Mulher

Parceria: Creas Norte e Confea.

Público: Estudantes e profissionais do sistema.

Ciclo de Oficinas/Palestras/Campanhas

Parceria: IE*, EC**, Crea/AC, Mútua e HC*****.

Público: Profissionais, estudantes e colaboradores do sistema.

X

X

X



Edson Kuwahara

Presidente do Crea-AP
Engenheiro Civil



**Fernanda Regina Smith Neves
Corrêa**

Coordenadora do CGPM – Crea-AP
Representante de Instituição de Ensino - UNIFAP
Engenheira Eletricista



Darciane Pereira Gomes

Coordenadora Adjunta do CGPM – Crea-AP
Representante do Plenário – Crea-AP
Engenheira Agrônoma



Valeria Saldanha Bezerra

Membro do CGPM – Crea-AP
Representante das Entidades Regionais
Engenheira Agrônoma



Márcio Rodrigues Nunes de Souza

Membro do CGPM – Crea-AP
Membro da Diretoria da Mútua-AP
Engenheiro Civil

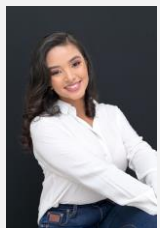

Pâmela Nunes Sá

Membro do CGPM – Crea-AP
Profissional Convidada
Engenheira Ambiental



AMAPÁ:

Coordenadora: Fernanda Smith

Eng. Eletricista

Coordenadora-Adjunta: Darciane Gomes

Eng. Agrônoma

PLANEJAMENTO: Programa Mulher – Crea/AP (2023)

AÇÕES	MESES/2023											
	Fev	Mar	Abr	Mai	Jun	Jul	Ago	Set	Out	Nov	Dez	
1 PROJETO DE EXTENSÃO												
Projeto WiE (Women in Engineering) UNIFAP		X	X	X	X	X	X	X	X	X	X	
Projeto Minerva		X	X	X	X	X	X	X	X	X	X	
2 EVENTOS												
Mesa Redonda: <i>Elas por Elas – Edição Dia internacional das Mulheres</i> Parcerias: UNIFAP e Crea/AP Público: Profissionais e estudantes		X										
Semana de oficinas/palestras/minicursos: <i>M.A.N.A.S (Mulheres Amapaenses Nas Áreas de STEM) – Evento em comemoração ao Dia da Mulher na Engenharia</i> Parcerias: UNIFAP e Crea/AP Público: Profissionais e estudantes					X							
Programa de Rádio (Rádio Universitária 96.9 FM): “Tem Mulheres nas Exatas” Parcerias: UNIFAP e Crea/AP Público: Profissionais e estudantes						X	X	X	X	X		

AÇÕES REALIZADAS:





Amarildo

Presidente Interino do CREA-AM
Engenheiro Civil



Priscilla Tregue

Coordenadora Adjunta do CGPM – Crea-AM
Representante de Instituição de Ensino
(FAMETRO)
Engenheira Agrônoma



Ingrid Gadelha

Membro do CGPM – Crea-AM
Representante de Profissional do
Sistema
Engenheira Etleticista



Fabíola Bento

Membro do CGPM – Crea-AM
Representante das Entidades Regionais
(AGEOMA)
Geóloga



Adelaneide Gomes

Representante Mútua
Engenheira Florestal



Fabiana Rocha Pinto

Membro do CGPM – Crea-AM
Representante de Instituição de Ensino
(ESTÁCIO)
Engenheira Florestal

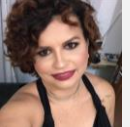

Carla Soares

Membro do CGPM – Crea-AM
Representante do Planária
Engenheira civil



Jane Leão

Membro do CGPM – Crea-AM
Representante dos Profissionais
Engenheira Agrônoma

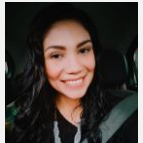

Iara Andrade

Membro do CGPM – Crea-AM
Assessora
Engenheira Florestal



AMAZONAS:

Coordenadora Adjunta: Alexandra Priscilla Tregue
Eng. Agrônoma

PLANEJAMENTO: Programa Mulher – Crea/AM (2023)

AÇÕES	MESES/2023											
	Fev	Mar	Abr	Mai	Jun	Jul	Ago	Set	Out	Nov	Dez	
1 PROJETO DE EXTENSÃO												
Meninas e mulheres de ponta: formação de lideranças femininas para o mercado de trabalho da engenharia		X	X	X	X	X	X	X	X	X	X	
2 PROJETO DE PESQUISA												
Avaliação da aderência feminina nas diferentes modalidades e a atuação no CREA-AM			X	X	X	X	X					
3 EVENTOS												
Homenagem – Parlamentar: Mulher na Engenharia		X										
Ciclo de Oficinas/Palestras: Não a Violência contra Mulher				X								
Mesa Redonda: Empoderando Mulheres					X							
Publicação CONTECC – Representatividade Fem.na Engenharia do AM							X					
Live Comemorativa: Aniversário do Programa Mulher Público: Estudantes e profissionais do sistema								X				
Palestras: Avanços e Retrocessos nos direitos das mulheres; e Mulheres transformando a Engenharia									X			
Evento Empoderar para Liderar: Liderança Feminina nas Organizações										X		

AÇÕES 2023



Setor Primário no sul do Amazonas sendo bem representado com empoderamento e coragem



2023 contecc
CONGRESSO TÉCNICO-CIENTÍFICO DA ENGENHARIA E DA AGRONOMIA

REPRESENTATIVIDADE FEMININA NA ENGENHARIA DO AMAZONAS: PANORAMA ATUAL E PERSPECTIVAS

ALZIRA MIRANDA DE OLIVEIRA¹, JANE MACIEL LEÃO², INGRID SAMMYNE GADELHA FIGUEIREDO³, CAROLINA DE JESUS CÂNDIDO NEVES⁴, FÁBIO BENTO DE ANDRADE⁵

¹Dra. Engenheira de Pesca, Professora do IFAM-CPRF, Presid. Figueiredo- AM, alzira.oliveira@ifam.edu.br
²M.Sc. Engenheira Eletricista, Professora da EST-UEA, Manaus-AM, ifigueiredo@uea.edu.br
³Ma. Engenheira Agrônoma, Pesquisadora no Núcleo de **Etnoecologia** na Amazônia Brasileira-NETNO, UFAM, Manaus-AM, janeleaoagro@gmail.com
⁴Especialista em Engenharia Segurança do Trabalho, Engenheiro de Produção, Superintendente CREA-AM, cnevesconsultoria@gmail.com
⁵Ma. Geóloga, Consultora, fabiolatavaresbento@gmail.com

Apresentado no
Congresso Técnico Científico da Engenharia e da Agronomia – CONTECC
08 a 11 de agosto de 2023

PROGRAMA Empoderando MULHERES
Desafios e Oportunidades no Empreendedorismo e na Liderança

PALESTRANTE

20 DE JUNHO 19 horas

INSCRIÇÕES

JEANE DIAS
Analista do Setor/AM

PARTICIPANTES

Eng. Agr. Priscilla Tregue FAMETRO
Eng. Civ. Glaucione Batista Empreendedor & de Construção Civil
Geol. Cíneo Menezes SEDECTI
Eng. Pesca Alzira Miranda Coord. Programa Mulher

Audtório da FAMETRO, Rua Prof. Ernai Simão (Antiga Japurá), 1160, Cachoeirinha.

Logos: FEA, CREA-AM, MÚTUA, AFEAG-AM, FAMETRO, DE, etc.



PALESTRA GRATUITA

AVANÇOS E RETROCESSOS NOS DIREITOS DAS MULHERES

Carol Braz

Defensora Pública do Estado do Amazonas, titular do Núcleo de Defesa da Mulher/NUDEM. Juza de Direito no TJ/RR e de escritó de polícia no Amazonas. Foi Secretária de Justiça, Direitos Humanos e Cidadania do Amazonas. Membro da Academia de Letras e Culturas do Amazonas - ALCAMA. Membro da Câmara Brasileira de Cultura ganhadora do Prêmio INNOVARE 2021, na categoria Defensoria Pública, com o projeto Orfãos do Feminicídio.

PALESTRANTE CONVIDADA

2 OUT | 18H
AUDITÓRIO CREA-AM

Logos: CONFEA, CREA-AM, MÚTUA, OBJETIVA SUSTENTÁVEL, Programa Mulher.



Alessandra Doce D. Freitas
Coordenadora Adjunta do CGPM – Crea-PA
Representante de Instituições de Ensino
Engenheira Florestal e Agrônoma



Elizene Sarmiento
Membro do CGPM – Crea-PA
Representante das Entidades de Classes
Engenheira Ambiental



Thais Gleice M. Braga
Membro do CGPM – Crea-PA
Representante da Mútua -PA
Engenheira Ambiental



Telma Aleixo da Silva
Membro do CGPM – Crea-PA
Profissional do Sistema
Engenheira Civil



Inês Maria Miranda Teixeira
Membro do CGPM – Crea-PA
Profissional do Sistema
Engenheira Civil



Jéssica Cristina O. Maciel
Assessora CGPM – Crea-PA
Engenheira Florestal

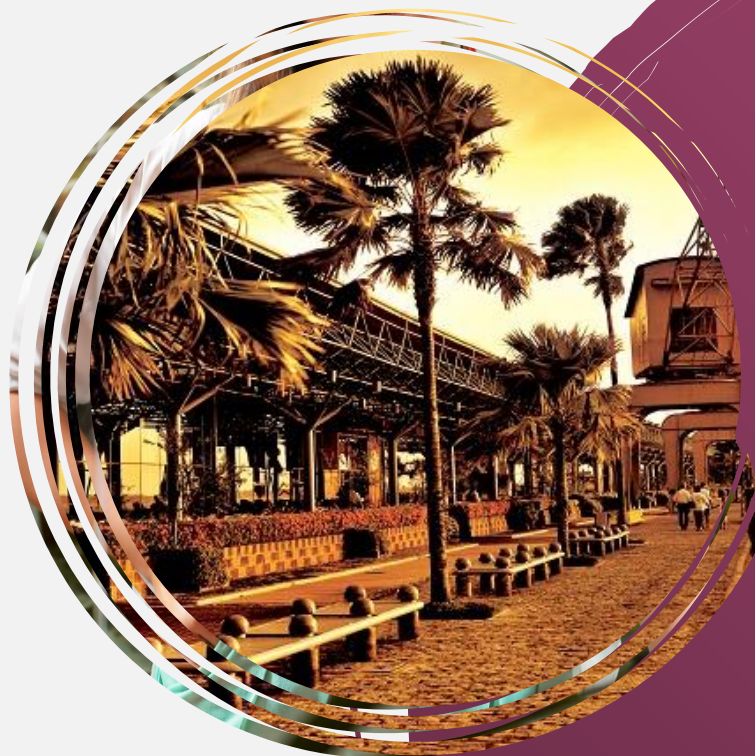

PARÁ:

Coordenadora-Adjunta: Alessandra Doce D. Freitas

Eng. Florestal/Agrônoma

PLANEJAMENTO: Programa Mulher – Crea/PA (2023)

AÇÕES

MESES/2023

Fev Mar Abr Mai Jun Jul Ago Set Out Nov Dez

3 EVENTOS

1º Encontro do Colégio de Inspeções do CREA-PA

Divulgação do Comitê Mulher na posse dos novos inspetores

Parcerias: Crea/PA e Mútua - Público: Profissionais e colaboradores do sistema.

X

Homenagem do Dia da Mulher

Lançamento do Programa Roda de Conversa – “Conquistando Espaços”

Parcerias: Crea/PA, Mútua, MP-PA, Mineradoras, Indústria, Câmara dos Deputados (PA) -

Público: Mulheres do sistema e fora do sistema

X

Café da Manhã: Homenagem as Mães

Um conversa com as mães engenheiras

Parcerias: Crea/PA, Mútua, Secretaria do Estado do Pará, ONG.

Público: Profissionais, estudantes e colaboradoras do sistema

X

Homenagem Mulher na Engenharia:

2º Encontro da Mulher na Engenharia

Parcerias: Crea/PA, Mútua, Secretaria do Estado do Pará, OG, MP, ONG

Público: Profissionais, estudantes e colaboradoras do sistema

X

Ciclo de Oficinas/Palestras: *Não a Violência contra Mulher*

Parcerias: Crea/PA, Mútua, Secretaria do Estado do Pará, MP

Público: Homens que desenvolvem atividades para a indústria da construção civil.

X

Live Comemorativa: *Aniversário do Programa Mulher*

Parceria: Creas Norte e Confea. - Público: Profissionais, estudantes e colaboradoras do sistema

X

Ciclo de Oficinas/Palestras: *Se toque sempre!*

Parceria: CREA-PA, Mútua, Hospital do Câncer - Público: Profissionais, estudantes e colaboradores do sistema.

X

X

COMITÊ GESTOR DO PROGRAMA MULHER (CREA-RO)

Carlos Antônio Xavier
Presidente CREA RO
Eng. Florestal



CONFEA - CREA RO - IMAZUM - INSTITUTO DE GESTÃO DE RECURSOS HUMANOS

COMITÊ GESTOR DO PROGRAMA MULHER (CREA-RO)

ENG. AMBIENTAL ANDREA SÁ DE MENEZES
COORDENADORA E REPRESENTANTE DO PLANEJAMENTO



CONFEA - CREA RO - IMAZUM - INSTITUTO DE GESTÃO DE RECURSOS HUMANOS

COMITÊ GESTOR DO PROGRAMA MULHER (CREA-RO)

ENG. CIVIL E AGRIMENSORA GINA MOTA
REPRESENTANTE DAS ESPECIALIDADES DE ENGENHARIA E AGRICULTURA



CONFEA - CREA RO - IMAZUM - INSTITUTO DE GESTÃO DE RECURSOS HUMANOS

COMITÊ GESTOR DO PROGRAMA MULHER (CREA-RO)

ENG. SANITARISTA E AMBIENTAL LALINE GARCIA
REPRESENTANTE DAS ESPECIALIDADES DE ENGENHARIA E AMBIENTAL



CONFEA - CREA RO - IMAZUM - INSTITUTO DE GESTÃO DE RECURSOS HUMANOS

COMITÊ GESTOR DO PROGRAMA MULHER (CREA-RO)

ENG. SANITARISTA MARIA ANGÉLICA FÓES
REPRESENTANTE DAS ESPECIALIDADES DE ENGENHARIA E SANITÁRIA



CONFEA - CREA RO - IMAZUM - INSTITUTO DE GESTÃO DE RECURSOS HUMANOS

COMITÊ GESTOR DO PROGRAMA MULHER (CREA-RO)

ENG. AMBIENTAL MÔNICA CERQUEIRA
REPRESENTANTE DAS ESPECIALIDADES DE ENGENHARIA E AMBIENTAL



CONFEA - CREA RO - IMAZUM - INSTITUTO DE GESTÃO DE RECURSOS HUMANOS

COMITÊ GESTOR DO PROGRAMA MULHER (CREA-RO)

ENG. AGRÔNOMA ANA CECÍLIA MENDES
REPRESENTANTE DAS ESPECIALIDADES DE ENGENHARIA E AGRICULTURA



CONFEA - CREA RO - IMAZUM - INSTITUTO DE GESTÃO DE RECURSOS HUMANOS



RONDÔNIA:

Coordenadora: Andrea Menezes-
Eng. Ambiental

PLANEJAMENTO: Programa Mulher – Crea/RO (2023)

AÇÕES	MESES/2023											
	Fev	Mar	Abr	Mai	Jun	Jul	Ago	Set	Out	Nov	Dez	
1 PROJETO DE EXTENSÃO												
Lugar de Mulher é Onde Ela Quiser, inclusive nas Eng., Agronomias e Geociências		X	X	X	X	X	X	X	X	X	X	
2 PROJETO DE PESQUISA												
Engenheiras e o Mercado de Trabalho Técnico nas Eng.: expectativa x realidade		X	X	X	X	X						
3 EVENTOS												
Mesa Redonda: Elas em Cena – 1ª ed. Parcerias: IE*, EC**, Crea/RO e Mútua - Público: Profissionais, estudantes e colaboradores do sistema.		X										
Café da Manhã: Homenagem as Mães Parcerias: IE*, EC**, Crea/RO e Mútua - Público: Colaboradores do sistema.				X								
Homenagem – Parlamentar: Mulher na Engenharia Parcerias: IE*, EC**, Crea/RO, Mútua e CD*** - Público: Profissionais do sistema.					X							
Ciclo de Oficinas/Palestras: Não a Violência contra Mulher Parcerias: IE*, EC**, Crea/RO, Mútua, Assembleia Legislativa e TJ/MP**** e empresas da ind. da construção civil. Público: Homens que desenvolvem atividades para a indústria da construção civil.							X					
Live Comemorativa: Aniversário do Programa Mulher Parceria: Creas Norte e Confea. Público: Estudantes e profissionais do sistema.								X				
Ciclo de Oficinas/Palestras: Mulher, Cuide-se! Parceria: IE*, EC**, Crea/RO, Mútua e HC*****. Público: Profissionais, estudantes e colaboradores do sistema.										X		

AÇÕES 2023





Jéssica Tosin

Coordenadora Adjunta do CGPM – Crea-RR
Associação dos Engenheiros Agrônomos de Roraima – AEA/RR
Engenheira Civil



Jucilene Costa

Membro do CGPM – Crea-RR
Associação Brasileira de Engenheiros Civis –ABENC-RR
Engenheira Civil



Darlene Leitão

Membro do CGPM – Crea-RR
Associação dos Engenheiros e Arquitetos de Roraima - AREA
Engenheira Eletricista



Kellen Sing

Membro do CGPM – Crea-RR
Representante DE Instituição de Ensino
Engenheira Civil



Iana Gabriela Sampaio

Membro do CGPM – Crea-RR
Representante de Profissional do Sistema
Geóloga



Solange Cavalcante

Membro do CGPM – Crea-RR
Profissional do Sistema
Engenheira Civil



RORAIMA

Coordenadora-Adjunta: Jéssica Tosin

Eng. Agrônoma

PLANEJAMENTO: Programa Mulher – Crea/RR (2023)

AÇÕES	MESES/2023											
	Fev	Mar	Abr	Mai	Jun	Jul	Ago	Set	Out	Nov	Dez	
1 PROJETO DE EXTENSÃO												
Lugar de Mulher é Onde Ela Quiser, inclusive nas Engenharias, Agronomias e Geociências		X	X	X	X	X	X	X	X	X		
2 PROJETO DE PESQUISA												
Engenheiras e o Mercado de Trabalho Técnico nas Engenharias: expectativa x realidade		X	X	X	X	X						
3 EVENTOS												
Mesa Redonda: Elas em Cena – 1ª ed. Parcerias: IE*, EC**, Crea/RR e Mútua - Público: Profissionais, estudantes e colaboradores do sistema.		X										
Café da Manhã: Homenagem as Mães Parcerias: IE*, EC**, Crea/RR e Mútua - Público: Colaboradores do sistema.				X								
Homenagem – Parlamentar: Mulher na Engenharia Parcerias: IE*, EC**, Crea/RR, Mútua e CD*** - Público: Profissionais do sistema.					X							
Ciclo de Oficinas/Palestras: Não a Violência contra Mulher Parcerias: IE*, EC**, Crea/RR, Mútua, Assembleia Legislativa e TJ/MP**** e empresas da indústria da construção civil. Público: Homens que desenvolvem atividades para a indústria da construção civil.								X				

AÇÕES 2023



CONVITE

O Conselho Regional de Engenharia e Agronomia de Roraima - CREA RR convida a todos os empregados (as) e conselheiros (as) para participarem do culto ecumênico em comemoração ao **Dia Internacional da Mulher** que será realizado no dia 08/03/2023, às 8hs no plenário do conselho.

CONFEA CREA-RR mutua RR Mulher



PALESTRA 18/09 - 19HS

AUDITÓRIO CREA-RR

ÁREA TECNOLÓGICA + Mulher

Eng. Civil Poliana Krüger

Pedagoga, Matemática, Engenharia Civil e pós-graduada em Engenharia Diagnóstica
Conselheira da Câmara Especializada de Engenharia Civil do CREA-SP
Co-Chair Diversity Advoca 2022
Coordenadora da Comitê Gestor do Programa Mulher do CREA-SP
Coordenadora da Comissão Especial de Diversidade e Equidade de Gênero do CREA-SP

CONFEA CREA-RR mutua RR Mulher AMEAG-RR

O CREA-RR repudia qualquer forma de violência.

ASSÉDIO É CRIME

Engenheira denuncia estupro dentro da rede Globo.

CONFEA CREA-RR mutua RR Mulher



PALESTRA GRATUITA

Conceitos e noções iniciais para elaboração do projeto de instalações de combate a incêndio

Convidamos todos os profissionais do sistema a prestigiar em a palestra que ocorrerá na sede do CREA-RR em comemoração da **Semana da Engenharia Civil**.

01/11
21h15

Participe!

Eng. Civil João Bosco

CONFEA CREA-RR mutua RR Mulher AMEAG-RR SENG-RR

08 Mar. Dia Internacional da mulher

Feliz Dia da Mulher!

A vontade é que uma mulher possa ser duas: "tudo o que quer" e "o que ela sonha".

CONFEA CREA-RR mutua RR Mulher AMEAG-RR SENG-RR

Paalestra

A MULHER E OS DESAFIOS NA PROFISSÃO DE ENG. CIVIL

Convidamos a todas nossas profissionais do sistema para uma mesa redonda na semana da engenharia civil do CREA-RR.

CONVIDADAS:

Kellen Singh
Delchelly Roberta
Solange Cavalcante

01/11 - 19 HORAS
NO AUDITÓRIO DO CREA-RR
RUA MAJOR MANOEL CORREIA, 413, SÃO FRANCISCO

CONFEA CREA-RR mutua RR Mulher AMEAG-RR SENG-RR

SEMANA DA ENGENHARIA CIVIL DO CREA-RR

Você é o nosso convidado!

Das 14h às 21h
30 de outubro a 4 de novembro

em parceria com CREA-RR
Rua Major Manoel Correia, 413, São Francisco

CONFEA CREA-RR mutua RR Mulher AMEAG-RR SENG-RR

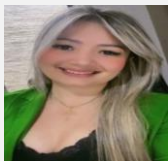

Sueleide Monteiro

Coordenadora do CGPM – CREA-TO.
Representante de Profissional do Sistema
Engenheira Civil



Eliana Abreu

Membro do CGPM – CREA-TO.
Representante Sindicato dos Engenheiros e Geólogos do
Estado do Tocantins - SEAGET
Engenheira Civil

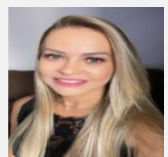

Heryka Alves

Membro do CGPM – CREA-TO.
Associação Brasileira de Engenheiros Civis –ABENC-TO
Engenheira Civil



Kenia Mendonça

Membro do CGPM – CREA-TO.
Representante de Universidade Luterana do Brasil
Engenheira Civil

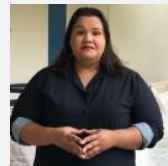

Milene Souza

Membro do CGPM – CREA-TO.
Representante de Profissional do Sistema
Engenheira Ambiental



TOCANTINS:

Coordenadora: Sueleide Monteiro

Eng. Civil



TOCANTINS

27 PALESTRAS E TREINAMENTOS

ORGANIZADOS PARA AS PROFISSIONAIS NAS

7 INSPETORIAS DO ESTADO.

AGOSTO LÍLAS *Palmas*

Palestra com tema:
**Violência Contra a
Mulher e os Efeitos
Protetivos da Lei
Maria da Penha**

III JORNADA DA MULHER

Tema: **Inovação e
empreendedorismo**
Com palestras e treinamentos

Araguaína

Programação:

- Educação e saúde financeira: Como lidar com dinheiro?" - Palestrante: **Alexandre Demito**
- "Como construir uma marca de valor no mercado atual" - Palestrante: **Will Belchior**
- "Integração de tecnologias no cenário das



COM ELAS

Mês internacional
da **mulher na
engenharia**



Ações Comitê GP Mulher - 2023



OBRIGADA

Coordenadora em Exercício – PMRN: Lya Beiruth

Email: programamulhernorte@gmail.com

Instagram: [@programamulhernorte](https://www.instagram.com/programamulhernorte)