

Cadastro Nacional ART

Região Sudeste

Consolidar Implantação
Cadastro Nacional de ARTs

Fortalecer a integração dos Sistemas corporativos
CONFEA/CREAs

Reunião das Bases de Dados de ARTs compatibilizadas e agrupadas em um mesmo lugar, facilitando o acesso à informação, possibilitando a emissão de relatórios gerenciais, propiciando a padronização nacional e desenvolvimento de um sistema único de preenchimento de ARTs.

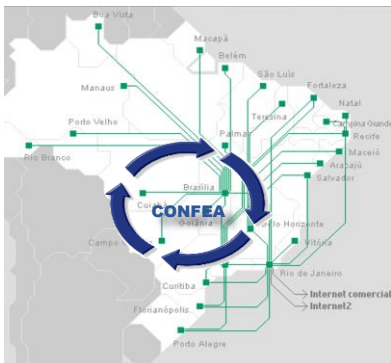

Cadastro Nacional ART

ENCONTRO
TÉCNICO
VIRTUAL

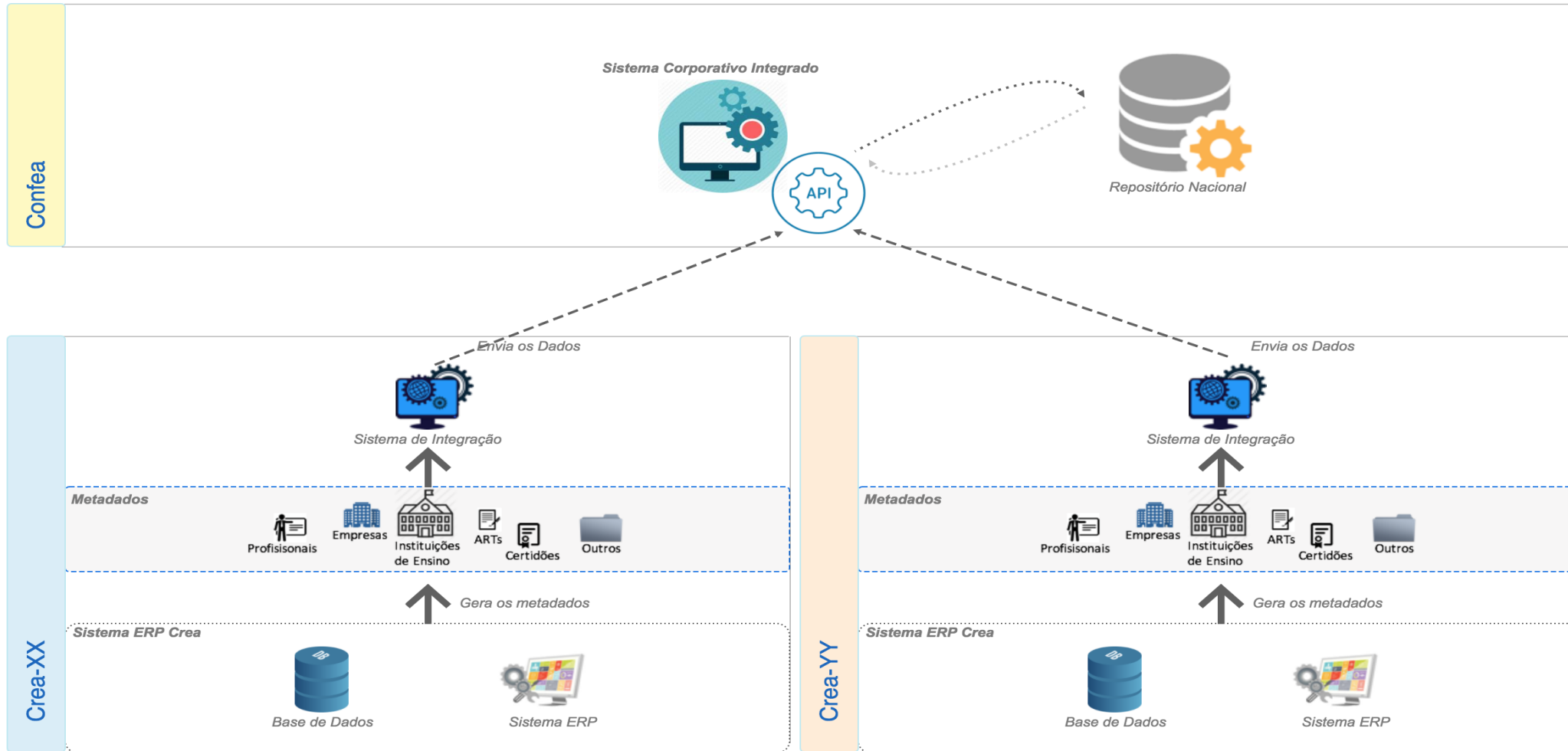

1 Etapa – Implantação e operação

JUL 2018 a MAR 2019

- Colocar os 27 integradores em produção;
 - Diagnóstico de situação de cada Regional;
 - Colocar integradores em produção;
 - Ajustes scripts de compatibilização;
 - Criação dos script de automatização para envio movimento diário de ARTs registradas;
 - Testes

2 Etapa – Teste carga e produção

MAR 2019 a JUL 2019

- Garantir o envio diário de art registrada (pagas e isentas);
 - Acompanhando diariamente o volume enviado e recebido;
 - ARTs rejeitadas pelo integrador, deverão ser corrigidas e reenviadas;
 - Verificar se estão vindo todos os tipos de ARTs (Obra/Serviço, Cargo e Função e Múltiplas);
 - Atualização versão integradores;

3 Etapa – Produção e Envio Legado

JUL 2019 a MAR 2020

- Manter envio diário das ARTs registradas;
- Envio Legado (10 anos);
- Compatibilização Tabelas atividades Técnicas;
- Integração corporativos x creanacional;
- Registro de Ocorrências - LO;

Cadastro Nacional ART

ENCONTRO
TÉCNICO
VIRTUAL

Regional	Total ART	28/08/2019	25/10/2019	25/10/2019	31/03/2020	31/05/2020	30/06/2020	30/09/2020
Crea-AC		7.162	54.366	80.178	81.404	82.216	82.777	85.272
Crea-AL		30.492	235.425	237.890	249.287	252.499	254.482	262.948
Crea-AM		37.452	280.915	315.267	322.457	326.238	329.037	340.025
Crea-AP		5.890	22.036	58.748	59.803	60.361	60.674	62.362
Crea-BA		162.672	617.693	1.457.457	1.493.141	1.511.553	1.523.482	1.570.392
Crea-DF	9112	118.284	482.534	1.021.670	1.045.498	1.055.957	1.064.478	1.100.386
Crea-ES		67.722	88.811	106.631	106.750	135.091	141.666	167.961
Crea-MS	372	338.392	378.391	417.409	417.409	417.409	417.409	418.489
Crea-MT	186	55.787	179.864	454.750	466.121	471.602	475.785	493.487
Total Geral	9670	611.028	748.557	1.171.150	2.335.068	2.686.816	2.895.213	3.411.072
Crea-MS		104.229	276.323	303.532	324.940	339.949	348.014	376.043
Crea-MT		230.407	254.620	899.418	1.207.838	1.227.712	1.240.451	1.279.127
Crea-PA		77.810	272.311	665.699	681.689	690.936	697.572	724.394
Crea-PB		45.841	170.436	403.941	413.117	417.695	420.427	433.451
Crea-PE		155.627	331.916	799.159	817.150	826.032	832.224	857.744
Crea-PI		420.204	491.881	487.144	497.600	502.404	506.035	519.976
Crea-PR		283.587	3.471.188	3.712.417	3.712.417	3.743.541	3.760.074	4.161.499
Crea-RJ		1.087.705	1.573.591	1.734.644	1.773.870	1.792.463	1.804.904	1.861.594
Crea-RN		51.656	391.639	463.510	473.786	479.946	483.688	498.413
Crea-RO		40.893	361.929	453.259	470.961	470.927	470.934	470.934
Crea-RR		17.401	81.058	84.149	86.446	87.954	88.873	92.059
Crea-RS		927.257	2.083.507	2.182.447	2.255.192	2.279.239	2.303.560	2.409.706
Crea-SC		165.324	1.103.849	1.657.381	1.811.612	980.228	1.686.907	3.449.556
Crea-SE		30.005	250.731	257.886	263.302	251.551	253.421	261.293
Crea-SP		941.360	1.200.997	5.078.872	5.316.730	5.453.713	5.549.463	5.901.717
Crea-TO		41.292	147.891	302.066	309.936	315.537	319.202	331.216
TOTAL		6.133.305	15.824.857	25.225.004	27.420.701	27.293.285	28.449.925	31.997.062
						GTI	30/09/2020	

Cadastro Nacional ART

ENCONTRO
TÉCNICO
VIRTUAL

	2010	2011	2012	2013	2014	2015	2016	2017	2018	2019	2020	Total Geral
Rótulos de Linha												
Crea-AC	8.253	10.393	9.185	8.891	7.113	7.007	6.659	7.408	7.659	7.245	5.459	85.272
Crea-AL	22.156	24.624	19.783	21.865	21.973	23.113	21.415	25.239	30.536	30.959	21.285	262.948
Crea-AM	24.123	27.240	28.826	32.467	33.602	32.013	29.681	31.373	36.214	37.724	26.762	340.025
Crea-AP	5.759	6.883	6.375	6.551	3.982	5.816	5.682	5.754	5.901	5.854	3.805	62.362
Crea-BA	113.304	135.890	122.469	132.899	146.131	144.786	145.618	155.125	172.807	180.359	121.004	1.570.392
Crea-CE	57.249	68.274	85.489	100.691	116.920	109.966	108.109	116.363	123.476	128.608	85.241	1.100.386
Crea-DF	1			54.754	58.552	55.070	57.484	59.252	63.559	66.534	40.740	455.946
Crea-ES								3	9.962	95.033	62.963	167.961
Crea-GO									210.603	206.806	1.080	418.489
Crea-MA	22.942	32.186	51.799	54.643	51.334	47.701	21.154	52.623	58.219	59.405	41.481	493.487
Crea-MG		1.296	1.488	99.569	2.382	449.496	573.064	586.828	625.733	632.801	438.415	3.411.072
Crea-MS							31.203	74.905	88.346	104.577	77.012	376.043
Crea-MT	81.321	91.742	100.552	114.520	116.091	110.584	106.896	104.007	194.190	153.345	105.879	1.279.127
Crea-PA	54.614	59.515	64.040	69.819	55.397	69.224	62.040	66.055	77.505	83.669	62.516	724.394
Crea-PB	31.468	35.867	36.050	36.488	40.742	41.053	38.756	43.301	49.232	48.488	32.006	433.451
Crea-PE	38.687	90.771	76.294	74.466	74.386	73.053	82.358	84.741	95.711	98.705	63.572	857.744
Crea-PI	20.110	36.302	44.324	50.865	62.039	60.701	54.616	50.996	51.324	53.206	35.493	519.976
Crea-PR	379.242	392.740	360.551	376.650	398.347	388.799	382.820	382.015	400.760	411.439	288.136	4.161.499
Crea-RJ	114.205	163.247	153.247	172.238	188.946	182.812	169.561	167.962	195.022	218.070	136.284	1.861.594
Crea-RN	41.165	43.335	38.634	42.102	42.664	46.335	48.492	50.211	54.184	53.872	37.419	498.413
Crea-RO			1	82.691	86.855	79.174	73.006	72.941	68.983	7.283		470.934
Crea-RR	6.832	6.740	6.056	7.173	5.603	9.703	9.602	9.471	11.283	11.223	8.373	92.059
Crea-RS	83.267	185.847	135.005	164.975	192.599	212.342	221.058	245.072	316.141	387.349	266.051	2.409.706
Crea-SC	283.330	301.255	298.971	325.448	339.386	331.401	319.140	326.943	349.750	348.237	225.695	3.449.556
Crea-SE	18.253	20.549	21.000	22.610	22.366	24.735	22.405	27.056	31.994	30.385	19.940	261.293
Crea-SP			32.406	20.166	80.958	592.844	968.764	1.016.383	986.541	1.318.812	884.843	5.901.717
Crea-TO	15.078	24.708	23.017	23.621	21.624	36.217	33.686	37.021	41.285	44.141	30.818	331.216
Total Geral	1.421.359	1.759.404	1.715.561	2.018.472	2.165.828	3.141.626	3.599.437	3.799.113	4.360.878	4.885.829	3.129.555	31.997.062

	Retransmitindo
	Transmissão interrompida, verificando providência
	Transmissão sob análise
	Impossibilidade de recuperação de Informação

Cadastro Nacional ART

ENCONTRO

Número	Tipo de Registro
AC20190044185	ART de Obra ou Serviço
AC20190044183	ART de Obra ou Serviço
AC20190044180	ART de Obra ou Serviço
AC20190044177	ART de Obra ou Serviço
AC20190044174	ART de Obra ou Serviço
AC20190044172	ART de Obra ou Serviço
AC20190044167	ART de Obra ou Serviço
AC20190044165	ART de Obra ou Serviço
AC20190044164	Desempenho Substituição
AC20190044163	ART de Obra ou Serviço

Página 1/1

Anotação de Responsabilidade Técnica - ART
Lei nº 6.496, de 7 de dezembro de 1977

CREA-AC

ART de Obra ou Serviço
AC20190044180

Conselho Regional de Engenharia e Agronomia do Acre

Inicial Individual

1. Responsável Técnico
HEBER FEITOSA DOS SANTOS
Título Profissional: **Engenheiro Civil**
RNP: **1307552099**
Registro Profissional: **1307552099MS**

2. Dados do Contrato
Contratante: **CAIXA ECONÔMICA FEDERAL - BELÉM** CPF/CNPJ: **00.360.305/2667-24**
Endereço: **AVENIDA GOVERNADOR JOSÉ MALCHER, 2723, SÃO BRÁS**
Complemento:
Cidade: **BELÉM** UF: **PA** Bairro: **SÃO BRÁS**
CEP: **66090-100**
Contrato: **05561/2015** Celebrado em **30/03/2015** Vinculado à ART:
Valor: **R\$ 17.337,00** Tipo de contratante: **Não Definido**

3. Dados da Obra/Serviço
Endereço: **AVENIDA GOVERNADOR JOSÉ MALCHER, SÃO BRÁS**
Complemento:
Cidade: **BELÉM** UF: **PA** CEP: **66090-100**
Data de Início: **04/05/2015** Previsão do Termo: **30/03/2020** Coordenadas Geográficas:
Finalidade:
Proprietário: **CAIXA ECONÔMICA FEDERAL - BELÉM** CPF/CNPJ: **00.360.305/2667-24**

4. Atividades Técnicas

001	DIRETA	Quantidade	Unidade
LAUDO EDIFICAÇÃO MATERIAIS MISTOS		13	unidade

5. Observações
CONTRATADA: 9CINCO ENGENHARIA LTDA-ME AVALIAÇÃO E VISTORIA DE IMÓVEIS NO ESTADO DO ACRE REFERENTE AO MES DE OUTUBRO/19, CONFORME ORDENS DE SERVIÇO.***7890.7890.000485664/2019.01.01.01 *** 7890.3320.000530651/2019.01.01.01 *** 7890.7890.000542221/2019.01.01.01 *** 7890.3705.000543689/2019.01.01.01 *** 7890.3705.000543721/2019.01.01.01 *** 7890.2278.000544600/2019.01.01.01 *** 7890.7890.00054221/2019.01.01.01 *** 7890.3320.000549134/2019.01.01.01 *** 7890.3320.000550751/2019.01.01.01 *** 7890.2278.000554450/2019.01.01.01 *** 7890.7890.000557075/2019.01.01.01 *** 7890.3320.000545211/2019.01.01.01 *** 7890.3320.000566003/2019.01.01.01 *** 7890.3320.000570440/2019.01.01.01 *** 7890.7890.000491800/2019.01.01.01 ***

6. Declarações

7. Entidades de classe
ASSOC. ENG. ARQ. E AGRONOMIA DO ACRE

8. Assinaturas
Declaro ser verdadeira as informações acima:
de _____ de _____
Local e data
HEBER FEITOSA DOS SANTOS - CPF:001.668.181-94
CAIXA ECONÔMICA FEDERAL - BELÉM- CPF/CNPJ:

9. Informações
A ART é válida somente quando quitada, mediante apresentação do comprovante do pagamento ou conferência no site do Crea. A autenticidade deste documento pode ser verificada no site www.creaac.org.br ou www.confear.org.br. A guarda da via assinada da ART será de responsabilidade do profissional e do contratante com o objetivo de documentar o vínculo contratual.

www.creaac.org.br
tel: (68) 3214-7550 fax: (68) 3226-7294

CREA-AC
Conselho Regional de Engenharia e Agronomia do Acre

Impressão por: 10/20/2019 17:06:59 às 01/03/2020 17:15:49

Demandas externas

- Evolução ARTs período x pandemia;
- Simulações ART x Taxa ;
- Dados nacionais ART
- Atendimento informações órgãos de Controle Nacionais e Estaduais;

Evolução ARTs período x pandemia

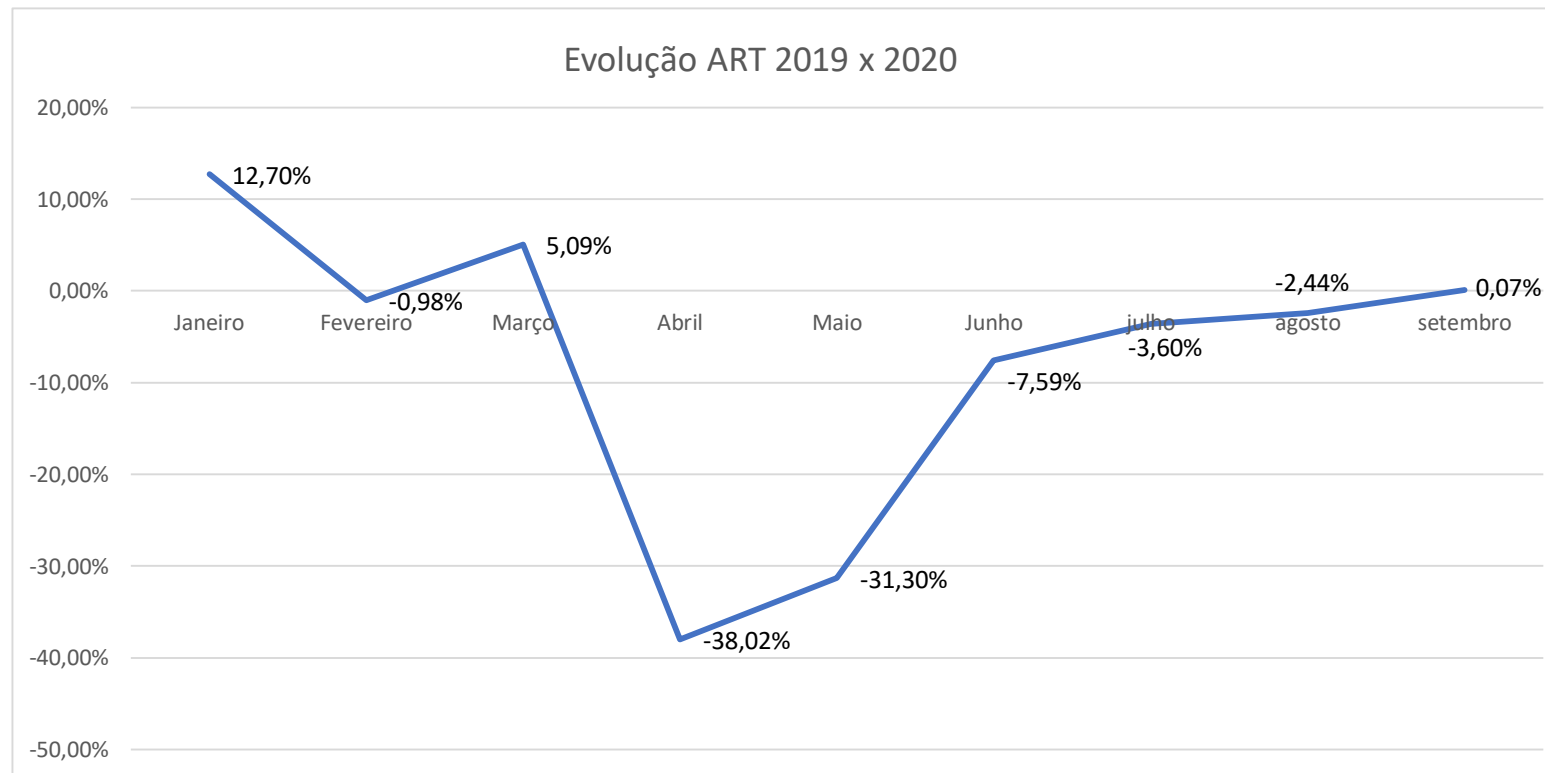

Média **-7,98%**

Etapa Atual do projeto

- Levantamento regras negócio preenchimento ARTs;
- Fomentar implantação Tabelas Nacionais Atividade Técnica Profissional;
- Análise Layout impresso ART x 1025;

Cadastro Nacional ART

ENCONTRO
TÉCNICO
VIRTUAL

Principais pontos levantados:

- Regras de restrição a preenchimento;
- Passa a passo para preenchimento ART OBRA/SERVIÇO;
- Avaliação existência principais campos ART;
- Domínio principais tabelas;
- Implantação Tabela Nacional de Atividade Técnica Profissional;
- Existência de filtros Atividades por Modalidade;
- Existência de Restrição Atividades por Atribuição Profissional;

Regras negócio

- Restrição Modalidade;
- Restrição Atribuição Técnica:
- Coordenadas Geográficas :
- Endereço Obra/Serviços:
- Vinculo a ARTs de outros Regionais e/ou Conselhos

Regras negócio

- Coordenadas Geográficas :
- Endereço Obra/Serviços:
- Campo Observação
- Vinculo a ARTs de outros Regionais e/ou Conselhos

Cadastro Nacional ART

ENCONTRO
TÉCNICO
VIRTUAL

The main content area is titled **DADOS DO CONTRATO E DA OBRA/SERVIÇO** and includes the following sections:

- ACEÇÃO INSTITUCIONAL (CONVÊNIO)**: A dropdown menu for "Ação Institucional" is set to "001 - Responsável Técnico por Pessoa Jurídica (Pertencente ao)".
- ATIVIDADES CONTRATADAS**: A section for adding activities with fields for "Remover", "Nível Atividade", "Atividade profissional", "Atividade", "Unidade de medida", and "Quantidade" (set to 0,00). A button "Adicionar Atividade" is visible.
- CONTRATO**: A button "Adicionar Contrato" is visible.
- ANEXAR ARQUIVOS**: A section for attaching files.

On the left side, there is a sidebar with a table for selecting activities. The table has columns for "Ativ. Téc." and "Ativ. Prof.". Below the table are buttons for "Confirma" and "V".

At the bottom of the browser window, the taskbar shows the system tray with the date and time: `POR 14:34 PTR2 06/10/2020`.

RNP: 1406105007
Registro: 29117D MG
Registro: 1145EMRO

CPF/CNPJ: 04092672000125
Telefone:
UF: RO CEP.: 76900150
Vinculado à ART: 8300221623
Substituição: 8300276253

Telefone:
UF: RO CEP.: 76907780

CPF/CNPJ: 04092672000125

Anotação de Responsabilidade Técnica ART - Lei 6.496/1977, Res. 1025/2009

Anotação de Responsabilidade Técnica - ART
Lei nº 6.496, de 7 de dezembro de 1977

CREA-RO

Conselho Regional de Engenharia e Agronomia de RO

1. Responsável Técnico
MAURO FERREIRA BRASIL
Título do Profissional: ENGENHEIRO CIVIL /

Empresas: G2 CONSTRUÇÕES E EMPREENDIMENTOS EIRELLI

2. Dados do Contrato
Contratante: PREFEITURA MUNICIPAL DE JI-PARANA
Rua do Brilhante
Nº: Comp.:
Logradouro: AV
Complemento:
Cidade: TERESIN
Contrato: Sem nua
Valor: R\$ 3.000,00
Ação Institucional:

Bairro: Unupa
Cidade: JI-PARANA
Celebrado:
Tipo Contratante: PJ Direito Público

3. Dados da Obra/Serviço
Rua: Rua Rio Solimões
Nº: Comp.:
Data de Início: 02/12/2019 Previsão de término: 02/02/2020
Finalidade: Obra ou Serviço
Proprietário: CMEIEF MIRIAN TRAJANO

4. Atividade Técnica
23 - EXECUÇÃO DE OBRA OU SERVIÇO TÉCNICO
1101 - EDIFICAÇÕES
15 - EDIFICAÇÕES PÚBLICAS QUALQUER ÁREA
34,05 m2

O registro da A.R.T. não obriga o CREA-RO a emitir a Certidão de Ato Técnico (C.A.T.), a confecção e emissão do documento apenas ocorrerá se as atividades declaradas na A.R.T. forem condizentes com as atribuições do Profissional. As informações constantes desta A.R.T. são de responsabilidade do(a) profissional. Este documento poderá, a qualquer tempo, ter seus dados, preenchimento e atribuições profissionais conferidos pelo CREA-RO. Após a conclusão das atividades técnicas o profissional deverá proceder a baixa desta A.R.T.

5. Declarações
Acessibilidade: _____
Profissional
Contratante

Assinaturas
Declaro serem verdadeiras as informações acima
Local _____ de _____ Data _____ de _____

MAURO FERREIRA BRASIL - 213.040.336-00
Nome do profissional - CPF:

PREFEITURA MUNICIPAL DE JI-PARANA - 04.092.672/0001-25
Nome do contratante - CPF/CNPJ:

1. Responsável Técnico
MOISÉS GOM
Título profissional:

2. Dados do Contrato
Contratante: SE
Logradouro: AV
Complemento:
Cidade: TERESIN
Contrato: Sem nua
Valor: R\$ 3.000,00
Ação Institucional:

3. Dados da Obra/Serviço
Logradouro: DI
Complemento:
Cidade: LUÍS CO
Data de Início: 20/0
Finalidade: INFRA
Proprietário: SECR

4. Atividade Técnica
ELABORAÇÃO
ELABORAÇÃO
URBANAS
ESPECIFICAC
PROJETO DE I

5. Declarações
Acessibilidade: Decla
de dezembro de 2004.

6. Declarações
Acessibilidade: Decla
de dezembro de 2004.

7. Entidade de
Nenhuma

8. Assinaturas
Declaro serem verdadeiras

21/09/2020

21/09/2020

1. Responsável Técnico
MARIA DI
Título profissional:

Empresa com

2. Dados do Contrato

Contratante:

Rodovia D

Cidade: Bra

E-Mail: pan

Vinculada a

Ação Institui

3. Dados da Obra/Serviço

Rodovia D

Cidade: Bra

Data de Início

Finalidade: /

Proprietário:

LTDA

E-Mail: pan

4. Atividade Técnica

Realização

Lauda Prt

5. Observações

6. Declarações

Acessibilidade: 2004, não si

7. Entidade de

SENGE-D

8. Assinaturas

Declaro ser

Local

ACHILES C

ACHILES C

7. Entidade de

08.282.299/0001-81 - AEA

MATHEUS

8. Assinaturas

Declaro serem verdadeiras

Valor da ART

1. Responsável Técnico
CLAI
Título profissional:

2. Dados do Contrato

Contratante:

R. CIR

Cidade: PALS

3. Dados da Obra/Serviço

Contratante:

AVENIDA BRA

Complement

Cidade: JUIZ I

Contrato: -

Valor do Con

4. Atividade Técnica

3. D

AVENIDA PRE

Complement

Cidade: JUIZ I

Data de Início

Finalidade: /

Proprietário: AS

4. A

27 EXECUCAO

37 LEGALIZAC

288 PAINEL PL

5. Observações

5. C

DIMENSIONAME

6. Declarações

Acessibilidade: 2004, não si

7. Entidade de

NENHUMA

8. Assinaturas

Declaro serem verdadeiras

Local

JOAO VICTOR VIEIRA G

8. A

Declaro serem verdadeiras

ASSOCIAÇÃO APOIO M

Valor da ART

1. Responsável Técnico
WILLIAN C
Título Profissional:

Empresa Com

2. Dados do Contrato

Contratante:

Endereço: R

Cidade: BRA

3. Dados da Obra/Serviço

Proprietário:

Endereço: R

Cidade: BRA

4. Atividade Técnica

Instalaç

5. Observações

6. Declarações

Acessibilidade: 2004, não si

7. Entidade de

NENHUMA

8. Assinaturas

Declaro serem verdadeiras

Local

ART regist

9. Assinaturas

Declaro serem verdadeiras

Local

A AUTI

10. Assinaturas

Declaro serem verdadeiras

Local

5. Obsen

Responsabilid

6. Decla

Acessibilid

legislação e

7. Entid

NENHUMA

8. Inform

A ART e nã

Situação do

Valor ART:

Valor Pago:

A autenticid

A guarda d

Esta ART e

na Lei 6.781

www.crea-ro

Fone: (69) 33

Cadastro Nacional ART

ENCONTRO
TÉCNICO
VIRTUAL

SERVICO PÚBLICO FEDERAL

ANEXO I

Dados da ART de Obras ou Serviço

3. DADOS DA OBRA/SERVIÇO

Rua

N°

Complemento

Bairro

Cidade

UF

CEP

1. RESPONSÁVEL TÉCNICO

Nome

Título Profissional

RNP

Registro Crea 9999/X-UF

Empresa Contratada

Registro Crea

2. DADOS DO CONTRATO

Contratante

CPF/CNPJ

Rua

N°

Bairro

Cidade

UF

CEP

Contrato

Celebrado em

Valor

Tipo de contratante

Vinculado à ART

Ação Institucional

Dados da ART de Obras ou Serviço	AC	AL	AM	AP	BA	CE	DF	ES	GO	MA	MG	MS	MT	PA	PB	PE	PI	PR	RJ	RN	RO	RR	RS	SC	SE	SP	TO
Rua	S	S		S	S	S	S	S	S	S		S	S	S	S	S	S	N ¹	S	S	S	S	S	S	S	S	S
N°	S	S		S	S	S	S	S	S	S		S	S	S	S	S	S	N	S	S	S	S	S	S	S	S	S
Complemento	S	S		S	S	S	S	S	S	S		S	S	S	S	S			S	S	S	S	S	S	S	S	S
Bairro	S	S		S	S	S	S	S	S	S		S	S	S	S	S			S	S	S	S	S	S	S	S	S
Cidade	S	S		S	S	S	S	S	S	S		S	S	S	S	S			S	S	S	S	S	S	S	S	S

Dados da ART de Obras ou Serviço	AC	AL	AM	AP	BA	CE	DF	ES	GO	MA	MG	MS	MT	PA	PB	PE	PI	PR	RJ	RN	RO	RR	RS	SC	SE	SP	TO
10. VALOR																											
Valor da ART	N	S			N	N	N	N	S	N	S			S	S	S	S	N	N	N	S	N	S	N	N	S	S
Registrada em	N	N			N	N	N	S	S	S	N			S	S	N	N	N	N	S	S	S	N	N	N	S	S
Valor pago	N	N			N	N	N	S	S	S	N			S	S	N	N	N	N	S	N	S	N	N	N	N	S
Nosso número	N	S			N	S	N	S	S	N	S			N	S	S	S	N	N	N	S	N	S	N	N	N	S
10.1. Dados do Crea																											
Site Crea	N	N			N	N	N	S	S	S	N			S	S	N	N	N	N	N	N	S	N	N	S	N	S
Email Crea	N	N			N	N	N	S	S	S	N			S	S	N	N	N	N	N	N	S	N	N	S	N	N
Telefone Crea	N	N			N	N	N	S	S	S	N			S	S	N	N	N	N	N	N	S	N	N	S	N	S
Minerva com nome Crea	N	N			N	N	N	S	S	S	N			S	S	N	N	N	N	N	N	S	N	N	S	N	S

¹ Existe o campo mas não versa sobre acessibilidade que é informação obrigatória

² Nos dados da obra não há endereço

	Não contem informação obrigatória
	Contem a informação
	Informação de preenchimento opcional

Maria de Fátima Sousa Diniz
Assistente
Matrícula 287

Dados da ART de Obras ou Serviço	AC	AL	AM	AP	BA	CE	DF	ES	GO	MA	MG	MS	MT	PA	PB	PE	PI	PR	RJ	RN	RO	RR	RS	SC	SE	SP	TO
8. ASSINATURAS																											
Local e data	S	S			S	S	S	S	S	S			S	S	S	S	S	N	S	S	S	S	N	S	S	S	S
Nome do profissional	S	S			S	S	S	S	S	S			S	S	S	S	S	S	S	S	S	S	N	S	S	S	S
CPF do profissional	S	S			S	S	S	S	S	S			S	S	S	S	S	N	S	S	S	S	N	S	S	S	S
Nome do contratante	S	S			S	S	S	S	S	S			S	S	S	S	S	S	S	S	S	S	N	S	S	S	S
CPF/CNPJ do contratante	S	S			S	S	S	S	S	S			S	S	S	S	S	N	S	S	S	S	N	S	S	S	S
9. INFORMAÇÕES																											
Validade da ART	N	N			N	N	S	S	S	S			S	S	S	S	S	N	S	S	S	S	N	S	S	S	S
Autenticidade	S	S			S	S	S	S	S	S			S	S	S	S	N	S	S	S	S	S	N	S	S	S	S
Guarda	N	N			N	N	N	S	S	S			S	S	N	N	N	S	N	S	N	S	N	S	N	S	N

Maria de Fátima Sousa Diniz
Assistente
Matrícula 287

P 1287
215
E1 10/06

Anotação de Responsabilidade Técnica - ART
Lei nº 6.496, de 7 de dezembro de 1977

CF

Conselho Regional de Engenharia e Agronomia de SC

1. Responsável Técnico

WILLIAN GABRIEL BERKENBROCK
Título Profissional: Engenheiro Civil

2. Dados do Contrato

Contratante: **REV INCORPORACOES LTDA**
Endereço: **RUA TATUIRA (2960) QUADRA 04 LT 05 LOT JARDI**
Complemento:
Cidade: **BALNEARIO PICARRAS** UF: **SC**
Contrato: Celebrado em
Valor: **R\$ 25.000,00** Tipo de contratante: **Não Definido**

3. Dados da Obra/Serviço

Endereço: **RUA TATUIRA (2960) QUADRA 04 LT 05 LOT JARDI**
Complemento: Bairro:
Cidade: **BALNEARIO PICARRAS** UF: **SC**
Data de Início: **09/06/2020** Previsão do Termo: **20**
Finalidade:
Proprietário: **REV INCORPORACOES LTDA**

4. Atividades Técnicas

001
EXECUÇÃO INSTALACAO ELETRICA RESIDENCIAL E COM
BAIXA TENSÃO COM MEDICAO INDIVIDUAL OU COLETIVA

5. Observações

6. Declarações

7. Entidades de classe

8. Assinaturas

Declaro ser verdadeira as informações acima:
de de
Local e data
WILLIAN GABRIEL BERKENBROCK - CPF:099.102.379-03
REV INCORPORACOES LTDA- CPF/CNPJ:

9. Informações

A ART apresenta site do C verificada guarda d: profissional vinculo co

www.crea-sc.org.br
tel: (48) 3331

Valor: R\$88,78

Registrada em: 25/08/2020

Anotação de Responsabilidade Técnica - ART
Lei nº 6.496, de 7 de dezembro de 1977

CREA-RS

Conselho Regional de Engenharia e Agronomia do Rio Grande do Sul

Pág

ART de Obra ou Servi
10862589

Inicial
Individual

1. Responsável Técnico

JERÔNIMO JARDIM LOPES
Título Profissional: Engenheiro Civil

RNP: **2218568756**
Registro Profissional: **RS238760**

2. Dados do Contrato

Contratante: **JORGE FREITAS DA ROSA** CPF/CNPJ: **414.575.790-49**
Endereço: **RUA CONDE DE PORTO ALEGRE, 2000, MARQUES RIBEIRO**
Complemento:
Cidade: **Cachoeira do Sul** UF: **RS** Bairro: **MARQUES RIBEIRO**
Contrato: Celebrado em CEP: **96508-172**
Valor: **R\$ 800,00** Tipo de contratante: **Não Definido**

3. Dados da Obra/Serviço

Endereço: **RUA JOSÉ MARTINS BELTRÃO, 409, CARVALHO**
Complemento: Bairro: **CARVALHO**
Cidade: **Cachoeira do Sul** UF: **RS** CEP: **96508-210**
Data de Início: **04/08/2020** Previsão do Termo: **31/08/2020** Coordenadas Geográficas:
Finalidade: Código:
Proprietário: **JORGE FREITAS DA ROSA** CPF/CNPJ: **414.575.790-49**

4. Atividades Técnicas

001	Quantidade	Unidade
Regularização Edificações - Arquitetônico	40.5	Metro quadr
Regularização Fundações Superficiais	40.5	Metro quadr
Regularização Estruturas - Concreto Armado	40.5	Metro quadr
Regularização Instalações - Hidrossanitária em Edificações	40.5	Metro quadr
Regularização Instalações - Elétricas em Baixa Tensão (1000 V)	40.5	Metro quadr

5. Observações

6. Declarações

7. Entidades de classe

NÚCLEO DE ENGENHARIA, ARQUITETURA E AGRONOMIA DE CACHOEIRA DO SUL

8. Assinaturas

Declaro ser verdadeira as informações acima:
de de
Local e data
JERÔNIMO JARDIM LOPES - CPF:029.422.890-07
JORGE FREITAS DA ROSA- CPF/CNPJ:

9. Informações

A ART é válida somente quando quitada, me apresentação do comprovante do pagamento ou conferên site do Crea. A autenticidade deste documento pod verificada no site www.crea-rs.org.br ou www.confrea.org.br guarda da via assinada da ART será de responsabilidade profissional e do contratante com o objetivo de docum vinculo contratual.

www.crea-rs.org.br
tel: (51) 3320-2100 fax:

Valor: R\$88,78

Registrada em: 04/08/2020

Versão do sistema: 0.0.1 Beta

Anotação de Responsabilidade Técnica - ART
Lei nº 6.496, de 7 de dezembro de 1977

CREA-PR

Conselho Regional de Engenharia e Agronomia do Paraná

ART de Obra ou Serviço
1720194394186

Substituição à 20191277936
Individual

1. Responsável Técnico

CLAUDIO PIOTROVSKI
Título Profissional: Engenheiro Civil

RNP: **1700933884**
Registro Profissional: **PR-15794/D**

2. Dados do Contrato

Contratante: **FRANCIELE RAMOS PADILHA EIRELI** CPF/CNPJ: **32.710.173/0001-90**
Endereço: **RUA R CIREMA BECKER, 194, CONTORNO**
Complemento: Bairro: **CONTORNO**
Cidade: **PONTA GROSSA** UF: **PR** CEP: **84020-070**
Contrato: Celebrado em **21/03/2019** Vinculado à ART:
Valor: **R\$ 1.800,00** Tipo de contratante: **Não Definido**

3. Dados da Obra/Serviço

Endereço: **RUA RUA ANNA HUBERTINA ANSBACH, S/Nº, UVARANAS**
Complemento: **QD: 16 LT: 137** Bairro: **UVARANAS**
Cidade: **PONTA GROSSA** UF: **PR** CEP: **84020-070**
Data de Início: **21/03/2019** Previsão do Termo: **30/06/2019** Coordenadas Geográficas:
Finalidade: Código:
Proprietário: **FRANCIELE RAMOS PADILHA EIRELI** CPF/CNPJ: **32.710.173/0001-90**

4. Atividades Técnicas

001	Execução	Quantidade	Unidade
001	Execução de obra de edificação de alvenaria	104.7	metro quadrado
002	Elaboração	Quantidade	Unidade
	Projeto Arquitetônico de edificação de alvenaria	104.7	metro quadrado
	Projeto de instalação de sistema de esgoto sanitário	104.7	metro quadrado
	Projeto de sistema de água potável	104.7	metro quadrado
	Projeto de estrutura de concreto armado	104.7	metro quadrado
	Projeto de instalações elétricas em baixa tensão para fins residenciais	104.7	metro quadrado
	Projeto de instalações telefônicas internas	104.7	metro quadrado
	Projeto de sistema de esgoto/resíduos sólidos plano de gerenciamento de resíduos	104.7	metro quadrado

5. Observações

6. Declarações

7. Entidades de classe

8. Assinaturas

Declaro ser verdadeira as informações acima:
de de
Local e data
CLAUDIO PIOTROVSKI - CPF:372.330.929-15
FRANCIELE RAMOS PADILHA EIRELI- CPF/CNPJ:

9. Informações

A ART é válida somente quando quitada, mediante apresentação do comprovante do pagamento ou conferência no site do Crea. A autenticidade deste documento pode ser verificada no site www.crea-pr.org.br ou www.confrea.org.br. A guarda da via assinada da ART será de responsabilidade do profissional e do contratante com o objetivo de documentar o vinculo contratual.

www.crea-pr.org.br
tel: (41) 3350-6700 fax:

Valor: R\$88,78

Registrada em: 05/06/2020

Versão do sistema: 0.0.1 Beta

Cadastro Nacional ART

ENCONTRO
TÉCNICO
VIRTUAL

Para se preencher uma art ??

registro

Empresa

ATRIBUIÇÕES

Página 1/2

Anotação de Responsabilidade Técnica - ART - CREA-AM
Lei nº 6.496, de 7 de dezembro de 1977

ART de Obra ou Serviço
14201800000004732536

Conselho Regional de Engenharia e Agronomia do Amazonas
Equipe à 14201700000003990187

1. Responsável Técnico
MARCUS TULLIO SOUSA FREITAS
Título Profissional: 1110200 Engenheiro Civil
RNP: 1415383561
Registro Profissional: 04.0.0000203872

2. Dados do Contrato
Contratante: PREFEITURA MUNICIPAL DE BOM DESPACHO
Endereço: Praça IRMÃ ALBUQUERQUE, 45
Complemento: Barro: CEMTIO
Cidade: Bom Despacho UF: MG CEP: 35600-000
Contrato: 0002 Celebrado em 02/08/2017 Vencido à ART:
Valor: R\$ 10,00 Tipo de contratante: Pessoa Jurídica

3. Dados da Obra/Serviço
Endereço: Barro: CEMTIO
Complemento: UF: CEP:
Cidade: Data de início: 01/08/2017 Prazo de Término: 28/02/2018 Coordenadas Geográficas:
Finalidade: Escolar Código:
Proprietário: PREFEITURA MUNICIPAL DE BOM DESPACHO CPF/CNPJ: 18.301.002/0001-86

4. Atividades Técnicas

Quantidade	Unidade
001 EXECUÇÃO	1852 15 KVA
002 GESTÃO	1852 15 KVA
003 EXECUÇÃO DE OBRAS/SERVIÇO EDIFICAÇÕES/CONSTR PARA FINS EDUCACIONAIS	1852 15 KVA

5. Observações
ESCOLA ELVINO FAIVA - INCLUI COBERTURA DE QUADRA

6. Declarações
Cláusula Compromissória qualquer conflito ou litígio originado do presente contrato, bem como sua interpretação ou execução, será resolvido por arbitragem, de acordo com a Lei nº 3.307, de 23 de setembro de 1996, por meio do Centro de Mediação e Arbitragem - CMA vinculado ao Crea-XX, nos termos do respectivo regulamento de arbitragem que, expressamente as partes eclaram concordar.
Acessibilidade declara a aplicabilidade das regras de acessibilidade previstas nas normas técnicas da ABNT, na legislação específica e no Decreto nº 5.296, de 2 de dezembro de 2004, às atividades profissionais acima relacionadas.

7. Entidades de classe
SEM INDICAÇÃO DE ENTIDADE DE CLASSE

8. Assinaturas
Declaro ser verdadeira as informações acima
de _____ de _____
Local e data
MARCUS TULLIO SOUSA FREITAS - CPF: 123.518.296-70
PREFEITURA MUNICIPAL DE BOM DESPACHO -
CPF/CNPJ: 18.301.002/0001-86

9. Informações
A ART é válida somente quando quitada, mediante apresentação do comprovante de pagamento ou conferência no site do Crea. A autenticidade deste documento pode ser verificada no site www.crea-xx.org.br ou www.confea.org.br. A guarda da vida acadêmica da ART será de responsabilidade do profissional e do contratante com o objetivo de documentar o vínculo contratual.

www.creaam.org.br
Tel: (91) 3600-0000 Fax: (91) 3600-0000

CREA-AM

Valor: R\$32,94 Registrada em: 11/06/2018 Versão do sistema: 0.0.1 Beta

Cadastro Nacional ART

ENCONTRO
TÉCNICO
VIRTUAL

Banco de Dados

Viewing GPG CONFEA's scr...

ENCONTRO
TÉCNICO
VIRTUAL

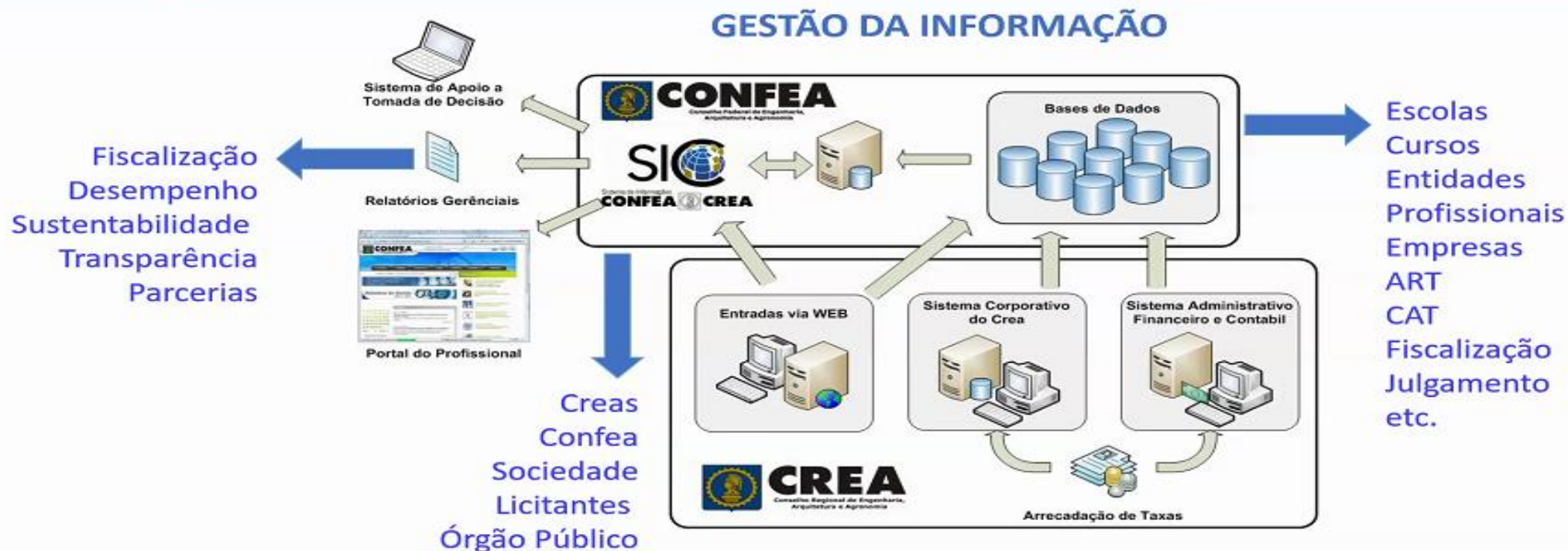

Cadastro Nacional ART

ENCONTRO
TÉCNICO
VIRTUAL

Integração

[Link](#)

Atenção: área de testes da Nova ART

ART | Serviços | Financeiro | Eleições | Atendimento | Sistemas | Profissional

Gerenciamento de ARTs

Consulta até 100 ARTs exibidas

Tipo	Status	Número	Contratante(s)
Prontidão	Prontidão	1720190001132	SADASD JHSD J KASHD
Prontidão	Prontidão	1720190001136	HIGHIGH GHIG
Prontidão	Prontidão	1720190001135	FDSFA ASDF ASDF A
Prontidão	Prontidão	1720190001134	FSDFSDAF SAD
Cadastrado	Cadastrado	1720190001131	CONSELHO REGIONAL D DO PARANÁ CONTRATANTE P I A CONTRATANTE P F B
Prontidão	Prontidão	1720190001130	TESTE TESTE
Cadastrado	Cadastrado	1720190001127	TESTE DOIS
Prontidão	Prontidão	1720190001122	CONCRETO USINADO
Prontidão	Prontidão	1720190001120	TES TES
Prontidão	Prontidão	1720190001119	MANOEL MOREIRA SILV HENRIQUE NAOTI HIRAN

SARTWeb v2 - Google Chrome

https://www.crea-sc.org.br/creanet/sartweb2/index.php

CREA-SC SARTweb2 CREATNET

Nova ART 60 Consultas Livro de Ordem Atribuições Certidões de Acervo

Pesquise todas as suas ART cadastradas

Pesquisa

ART	Proprietário	Data ART	Ação
6563049-3	TESTE CREA-SC	11/05/2018	
6355163-9	TESTE CREA-ES		
6190294-8	TESTE CI		
6190278-6	TESTE CI		
6185224-0	TESTE CI		
6161675-4	TESTE CI		
6114246-2	FLAVIO G		
6099603-5	CREA/SC		
6099584-2	FLAVIO G		
5898395-6	CREA-SC		

Área Restrita

Área Pública

Ajuda

Consultar por Serviço/Título

SERVIÇOS ON-LINE

Bem-vindo, ADRYAN MELGACO | SAr
Local de Trabalho: CREA

Sua sessão expira em: 09:29:05

PERSONIFICAR

Filtro: Últimas ARTs cadastradas

Nome do Profissional: CELSO FERNANDO SAD (ES-0001640)
Título(s) do Profissional: ENGENHEIRO CIVIL, ENGENHEIRO DE SEGURANÇA DO TRABALHO;

002019007866 - ART NORMAL (OBRAS/SERVIÇOS)

Situação: Em Diário
Atividade Técnica: R.2 - SERVIÇOS TÉCNICOS
Executante: PROVIDER MEDICINA OCUPACIONAL LTDA - ME
Contratante: IJAR DA BARRA EMPREENDIMENTOS E GESTAO MOBILIARIALTA
Proprietário: IJAR DA BARRA EMPREENDIMENTOS LTDA
Data obra/serviço: 08/07/2019 - 31/07/2020
Data de inclusão do cadastro de ART: 18/07/2019

002019007868 - ART NORMAL (OBRAS/SERVIÇOS)

Situação: Em Diário
Atividade Técnica: R.2 - SERVIÇOS TÉCNICOS
Executante: PROVIDER MEDICINA OCUPACIONAL LTDA - ME
Contratante: TOSCANA EMPREENDIMENTOS LTDA
Proprietário: TOSCANA EMPREENDIMENTOS LTDA
Data obra/serviço: 08/07/2019 - 31/07/2020
Data de inclusão do cadastro de ART: 18/07/2019

002019008094 - ART NORMAL (OBRAS/SERVIÇOS)

Situação: Em Diário
Atividade Técnica: R.2 - SERVIÇOS TÉCNICOS
Executante: PROVIDER MEDICINA OCUPACIONAL LTDA - ME
Contratante: MRV ENGENHARIA E PARTICIPAÇÕES S/A
Proprietário: MRV ENGENHARIA E PARTICIPAÇÕES S/A
Data obra/serviço: 23/04/2019 - 22/04/2020
Data de inclusão do cadastro de ART: 05/07/2019
Corrige a ART nº: 062019008094

002019007893 - ART NORMAL (OBRAS/SERVIÇOS)

Situação: Quarta
Atividade Técnica: R.2 - SERVIÇOS TÉCNICOS
Executante: PROVIDER MEDICINA OCUPACIONAL LTDA - ME
Contratante: MRV ENGENHARIA E PARTICIPAÇÕES S/A
Proprietário: MRV ENGENHARIA E PARTICIPAÇÕES S/A
Data obra/serviço: 23/04/2019 - 22/04/2020
Data de inclusão do cadastro de ART: 03/07/2019
Foi corrigida pela ART nº: 062019008094

Protocolo de autenticação, estabelecendo a troca de dados de autenticação e autorização entre o domínio do regional com o do CONFEA.

Cadastro Nacional ART

ENCONTRO
TÉCNICO
VIRTUAL

ART

Tipo de Registro: ART de Obra ou Serviço | Número de ART: 0720180033627 | Forma de Registro: Inicial

Registro

CREA-DF | Data de Cadastro: 25/05/2018 | Situação do Registro: Art Registrada

Responsável Técnico

Nome do Profissional: EDUARDO KORTI TANAKA | RNP: 25006529530 | CPF: 358.893.078-11 | Participação: Individual

Títulos: 1110100-Engenheiro Ambiental 4150100-Engenheiro de Segurança do Trabalho | Registro: CNPJ: -

Observações

Contrato(s) da ART

#	Contratante	Período	Valor	Situação
#	OCEANAIR LINHAS AEREAS S/A Pessoa física	01/07/2018 à 30/06/2019 100% Completo	RS 2.000,00	

Atividades Técnicas da ART

Consultoria

- Atividades e Operações Insalubres (NR 15)
- Atividades e Operações Perigosas (NR 18)
- Programa de Prevenção de Riscos Ambientais - PPRA (NR9)

Dados Financeiros

Valor da ART	Data Pagamento	Valor Pago
RS 82,94	25/05/2018	RS 82,94
Isenta	Subjuzice	Nosso Número
Não	Não	011500336270

Histórico da ART

- Art Preenchida (23/05/2018 00:00:00)
- Art Cadastrada (23/05/2018 00:00:00)
- Art Registrada (26/05/2018 00:00:00)

Registros de Ocorrência

Adicionar Ocorrência

ACIDENTES E DANOS 15 Jul

15/07/2019 21:35:31
Data de Início: 15/07/2019
Data de Término: 15/07/2019
Ocorreu um acidente

VISITA E ORIENTAÇÃO TÉCNICA 15 Jul

15/07/2019 21:34:55
Data de Início: 15/07/2019
Orientações técnicas

INTERCORRÊNCIA/OCORRÊNCIAS RELEVANTES 15 Jul

15/07/2019 21:34:19
Data de Início: 15/07/2019
Data de Término: 18/07/2019
Início das Atividades

LO - Registro Ocorrência

Cadastro Nacional ART

ENCONTRO
TÉCNICO
VIRTUAL

#	Contratante	Período	Valor	Situação
#	OCEANAR LINHAS AEREAS S/A Pessoa Física	01/07/2018 à 30/05/2019 100% Concluído	R\$ 2.000,00	

Cadastro Nacional ART

ENCONTRO
TÉCNICO
VIRTUAL

Ocorrência

Data de Início: Data de Término:

Tipo de Ocorrência:

- Intercorrências/Ocorrências relevantes
- Seleção o Tipo de Ocorrência
- Visita e Orientação Técnica
- Acidentes e Danos
- Intercorrências/Ocorrências relevantes
- Prestadores de Serviços/Subcontratações
- Participação de outros Profissionais
- Interrupção de Obra/Serviço
- Reinício de Obra/Serviço
- Laudo Técnico
- Outros**

Arquivo:

Cadastro Nacional ART

ENCONTRO
TÉCNICO
VIRTUAL

Ocorrência

CREA-SC x Nova guia x Nova guia x (11) What: x P

← → ↻ Não seguro | creanacional.confea.org.br/loe/registro/index2/07

CREA
Nacional

ART

Tip de Registro: ART de Obra ou Serviço | Número da ART: 07201800336

Registro

CREA-DF | Data de Cadastro: 25/05/2018

Responsável Técnico

Nome do Profissional: EDUARDO KOTI TANAWA | RNP: 2809020830

Títulos: 1110100-Engenheiro Ambiental 4150100-Engenheiro de Segurança do Trabalho Empresa | Registro

Observações

Contrato(s) da ART

#	Contratante	Período
#	OCEANAIR LINHAS AEREAS S/A Pessoa Física	01/07/2018 à 30/09/2019 100% Conclusão

Atividades Técnicas da ART

Consultoria

- Atividades e Operações Insalubres (NR15)
- Atividades e Operações Perigosas (NR18)
- Programa de Prevenção de Riscos Ambientais - PPRA (NR9)

Dados Financeiros

Valor da ART (R\$)	Data Pagamento
RS 22,94	25/05/2018

Isento: Não | Subjuzice: Não

O Histórico da ART

Art	Data	Status
Art Preenchida	23/05/2018 00:00:00	Art Preenchida
Art Cadastrada	23/05/2018 00:00:00	Art Cadastrada
Art Registrada	25/05/2018 00:00:00	Art Registrada

Registros de Ocorrência

Adicionar Ocorrência

Data de Início: | Data de Término:

Tipo de Ocorrência: Prestadores de Serviços/Subcontratações

Tipo Subcontratação: Pessoa Física Pessoa Jurídica

CPF:

Nome:

Ocorrência: Descrição da Ocorrência

Arquivo:

Cadastro Nacional ART

ENCONTRO
TÉCNICO
VIRTUAL

Intercorrências/Ocorrências relevantes ▼

Selecione o Tipo de Ocorrência

- Visita e Orientação Técnica
- Acidentes e Danos
- Intercorrências/Ocorrências relevantes
- Prestadores de Serviços/Subcontratações
- Participação de outros Profissionais
- Interrupção de Obra/Serviço
- Reinício de Obra/Serviço
- Laudo Técnico
- Outros**

Proposta de Registro Automático:

- Data Registro da ART;
- Data Prevista Início/termino da Obra/Serviço;
- Data Baixa da ART;
- Data Efetiva Início/Termino da Obra/Serviço;
- Informação se o prestador de Serviço/subcontratação e/ou outro Profissional possui registro ativo;
- Controle Status interrupção Obra/Serviço;
- Atividades Fiscalização (a partir vinculo ART nos Relatórios de Visitas);
- Outros...
-